ЕТЮДИ
для
БАЯНА

ДЕРЖАВНЕ ВИДАВНИЦТВО
ОБРАЗОТВОРЧОГО МИСТЕЦТВА
І МУЗИЧНОЇ ЛІТЕРАТУРИ
Київ 1936

ЕТЮДИ

ДЛЯ БАЯНА

Упорядкування та загальна редакція
С. ЧАПКІЯ

ВИПУСК І

ДЕРЖАВНЕ ВИДАВНИЦТВО
ОБРАЗОТВОРЧОГО МИСТЕЦТВА
І МУЗИЧНОЇ ЛІТЕРАТУРИ
Київ — 1956

1

О. ДЕНИСОВ

А. ДЕНИСОВ

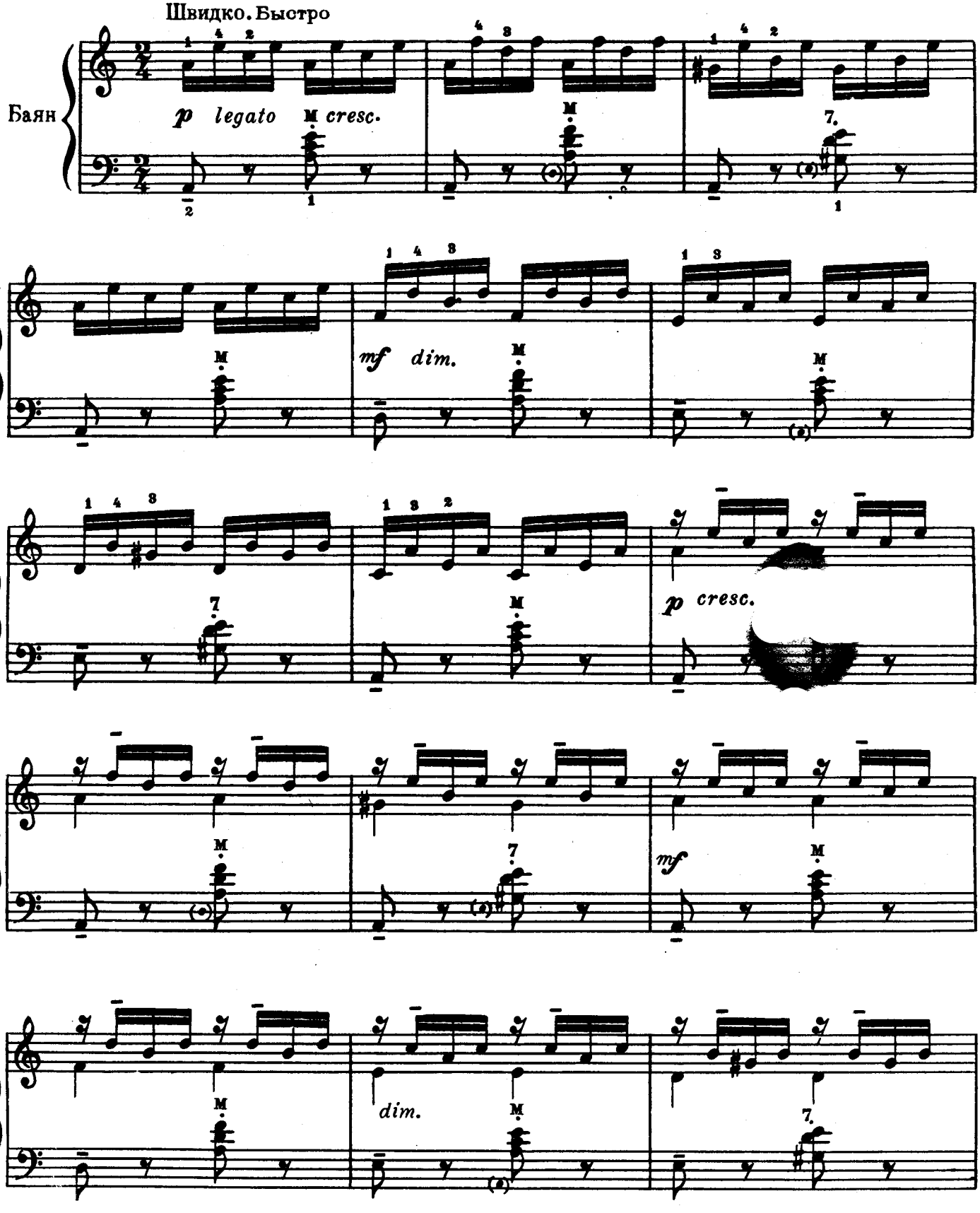

М
О 73 в

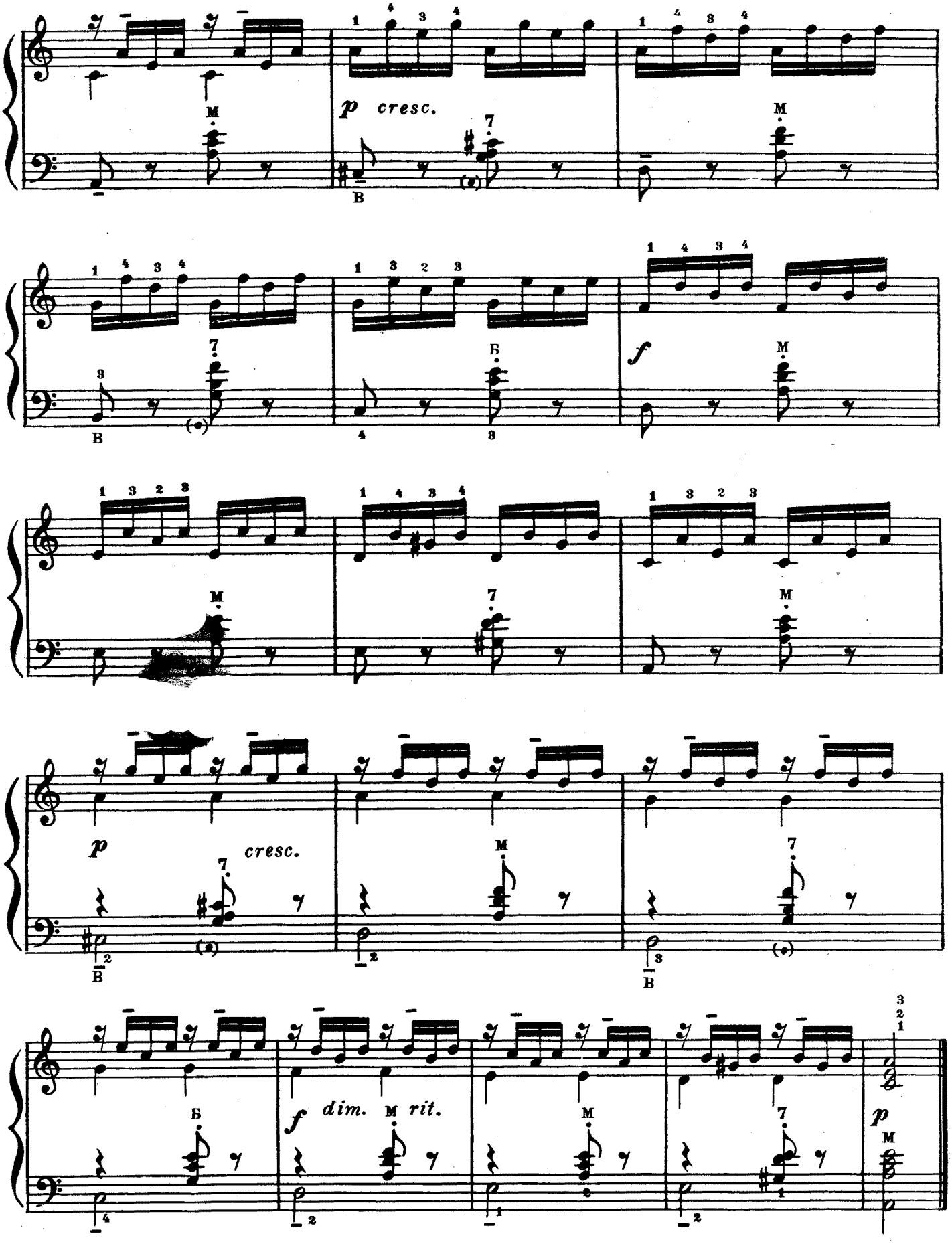
p cresc.
f
p cresc.
f dim. rit.
p

2

Г. САЛОВ

Г. САЛОВ

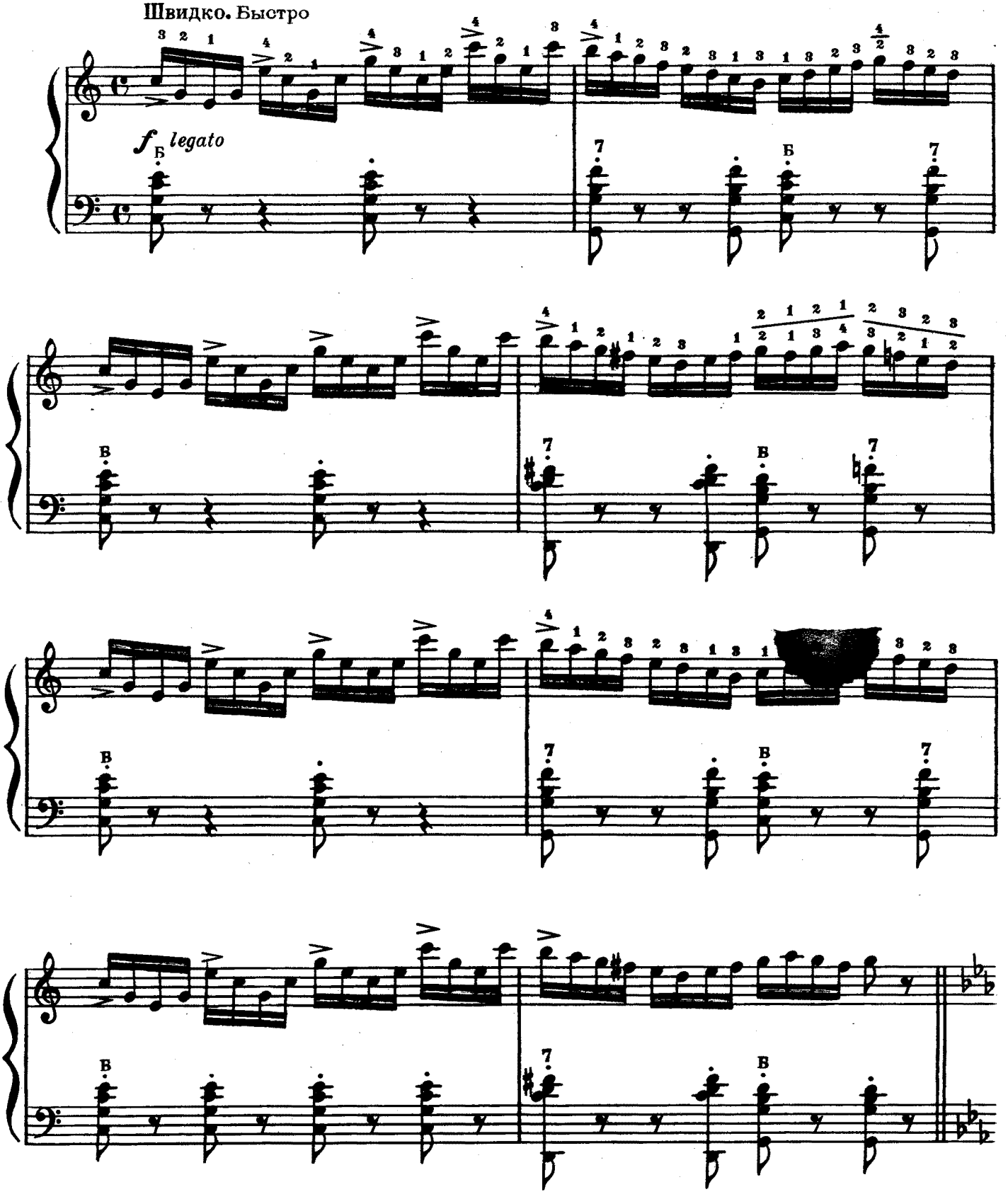

rit.
a tempo
legato

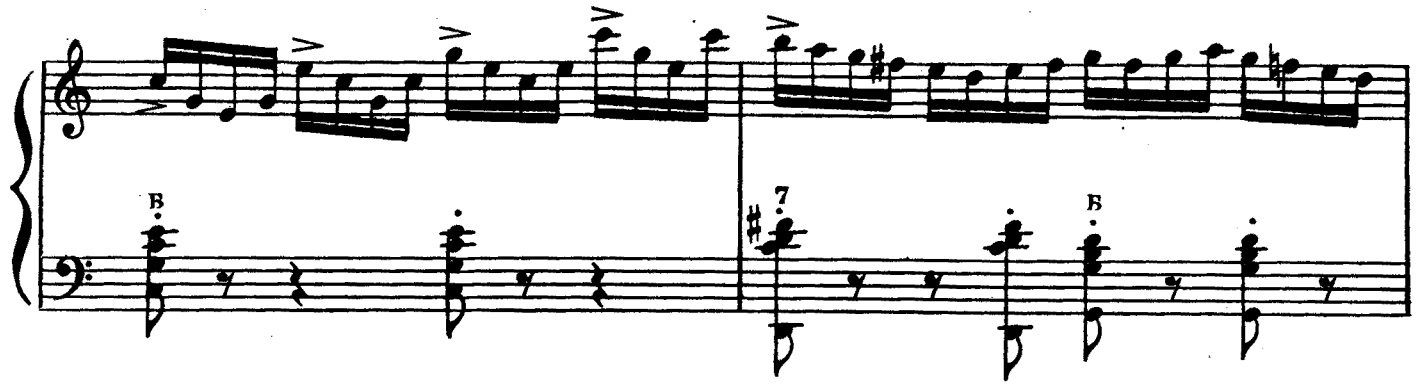

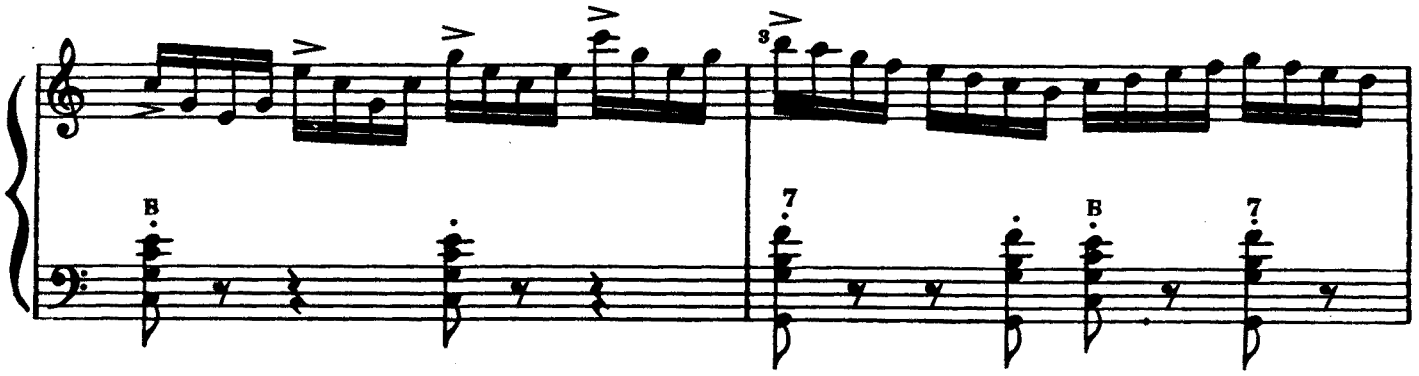

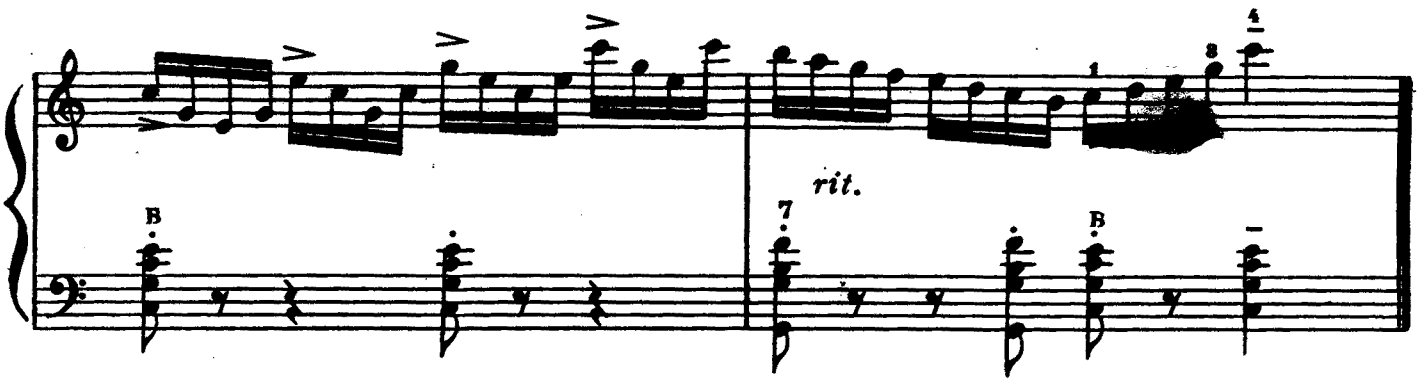

3

М. ЧАЙКІН

Н. ЧАЙКИН

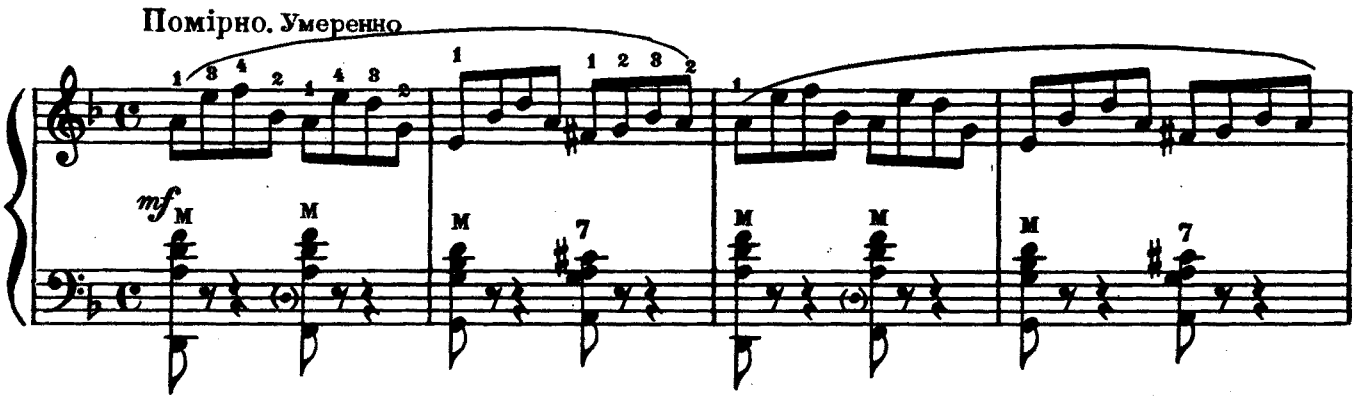

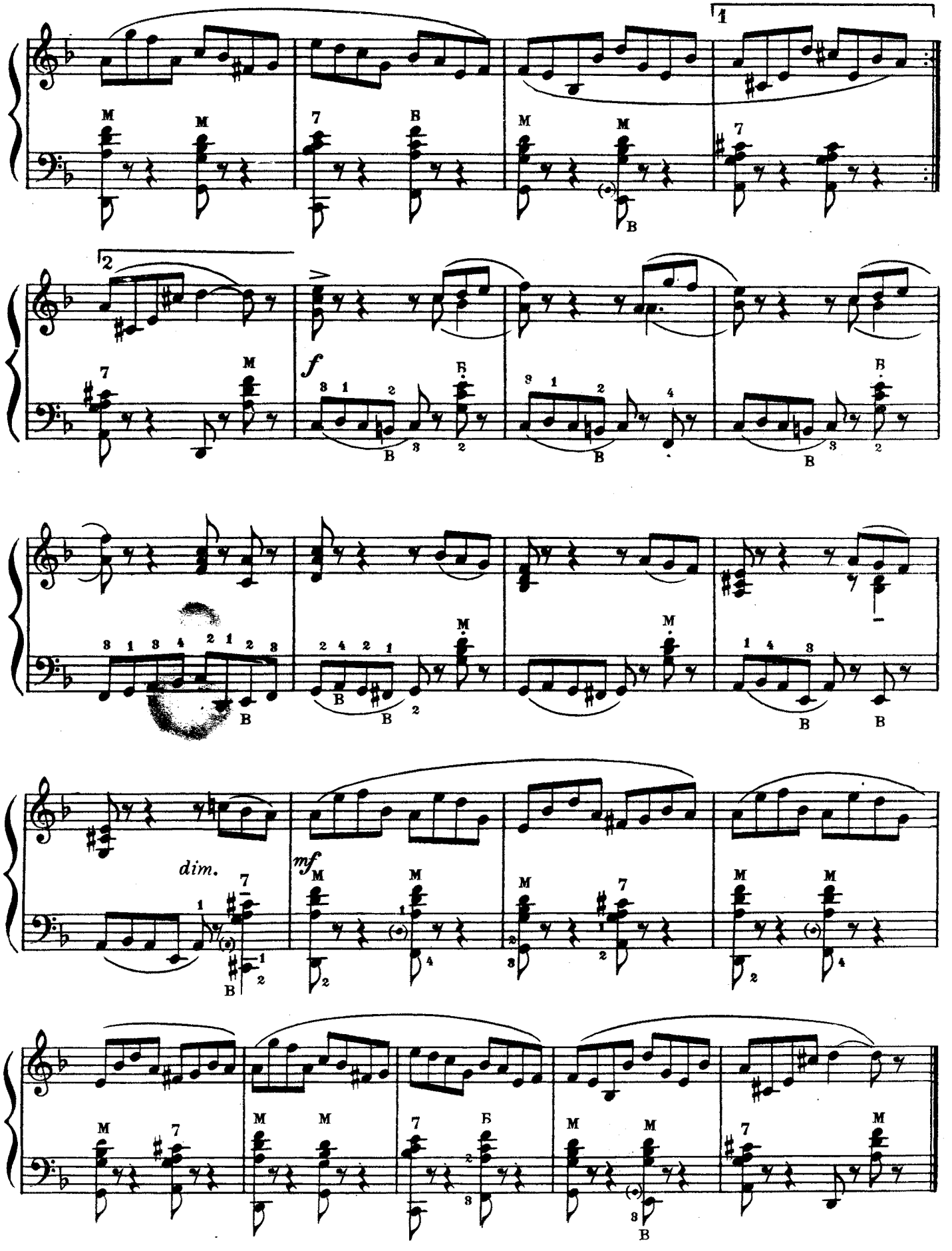
1
2
f
dim.
mf

4

Г. ГЕМБЕРА

Г. ГЕМБЕРА

Швидко. Быстро

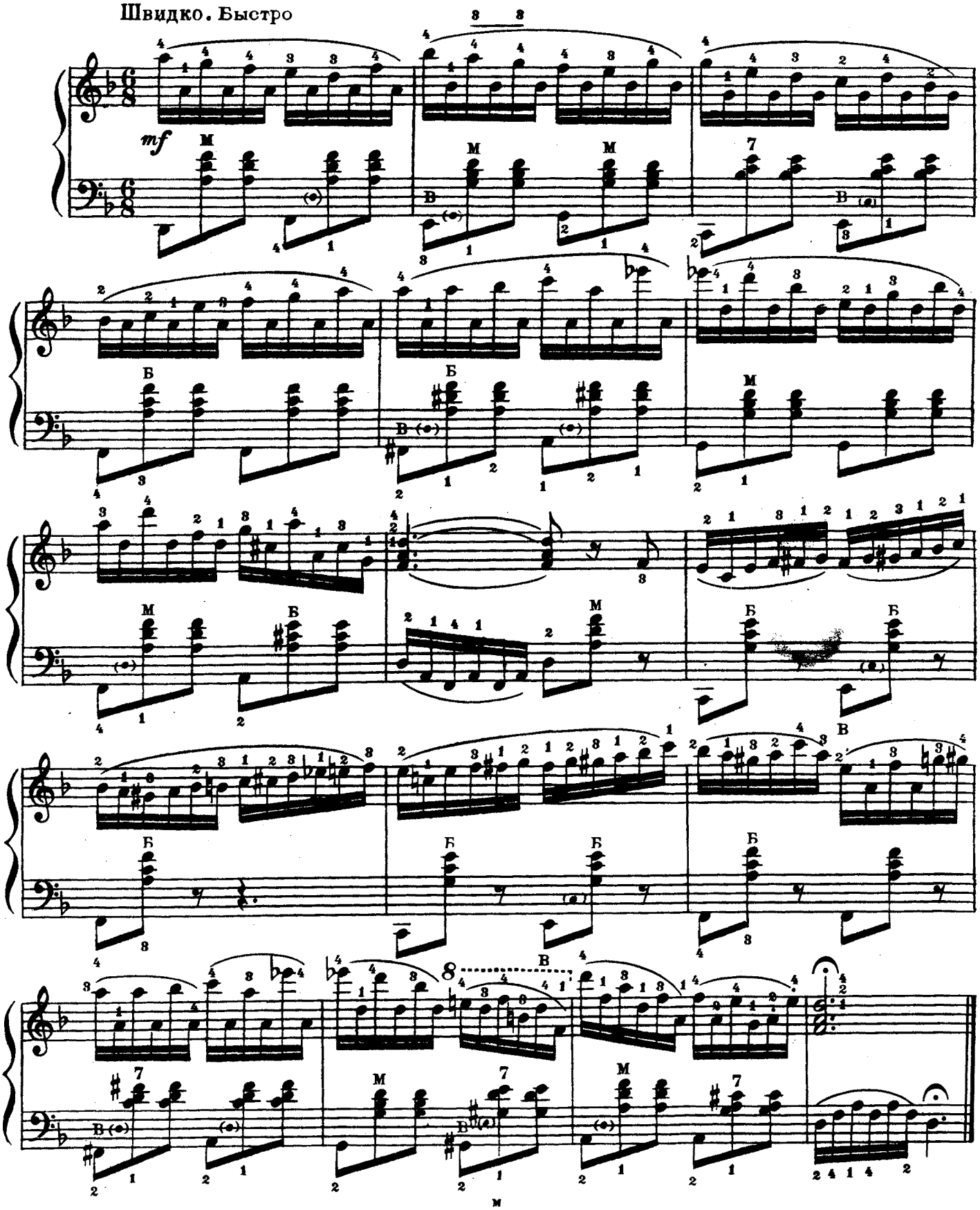

5

С. ШВАРЦ

С. ШВАРЦ

Швидко. Быстро

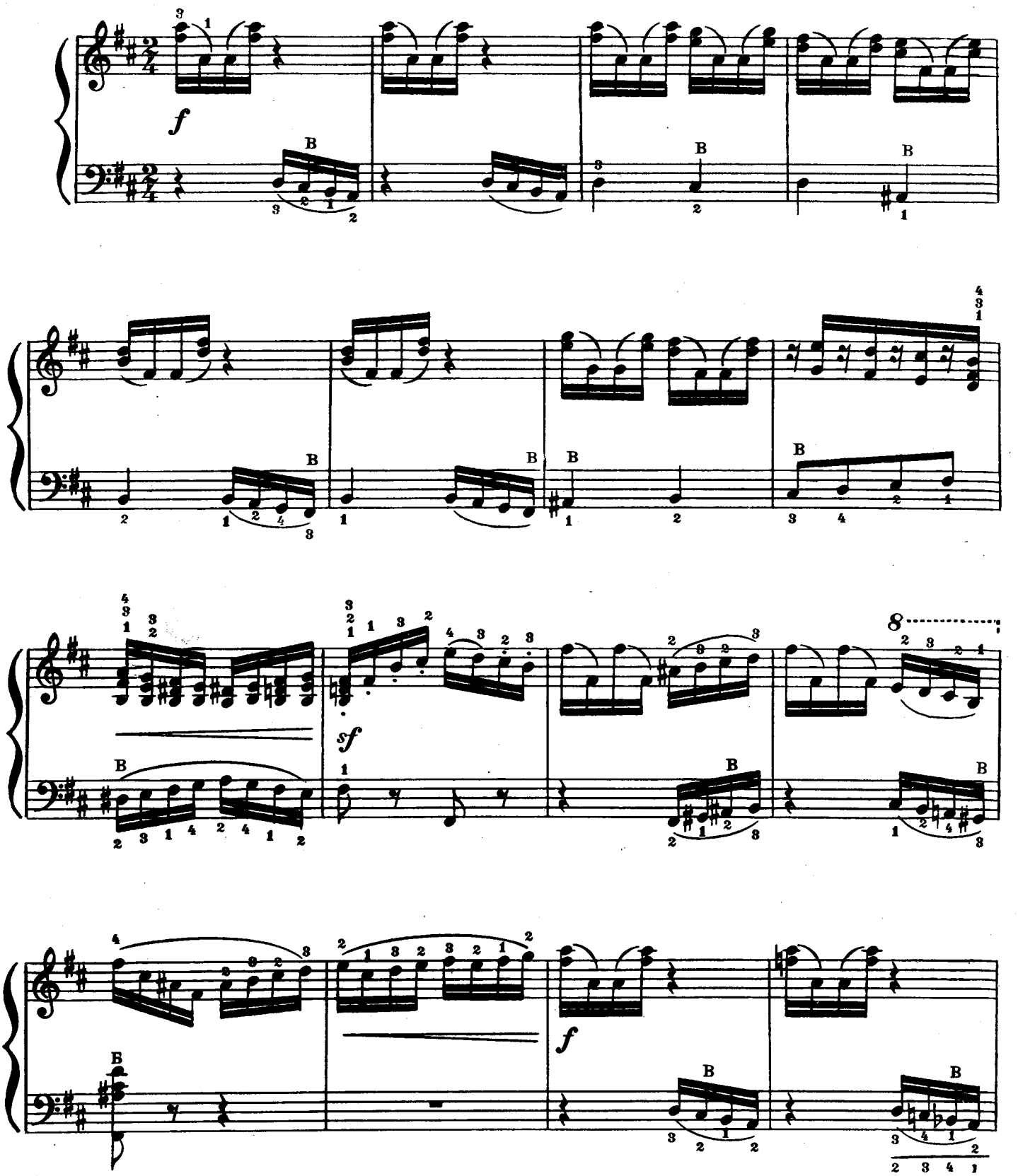

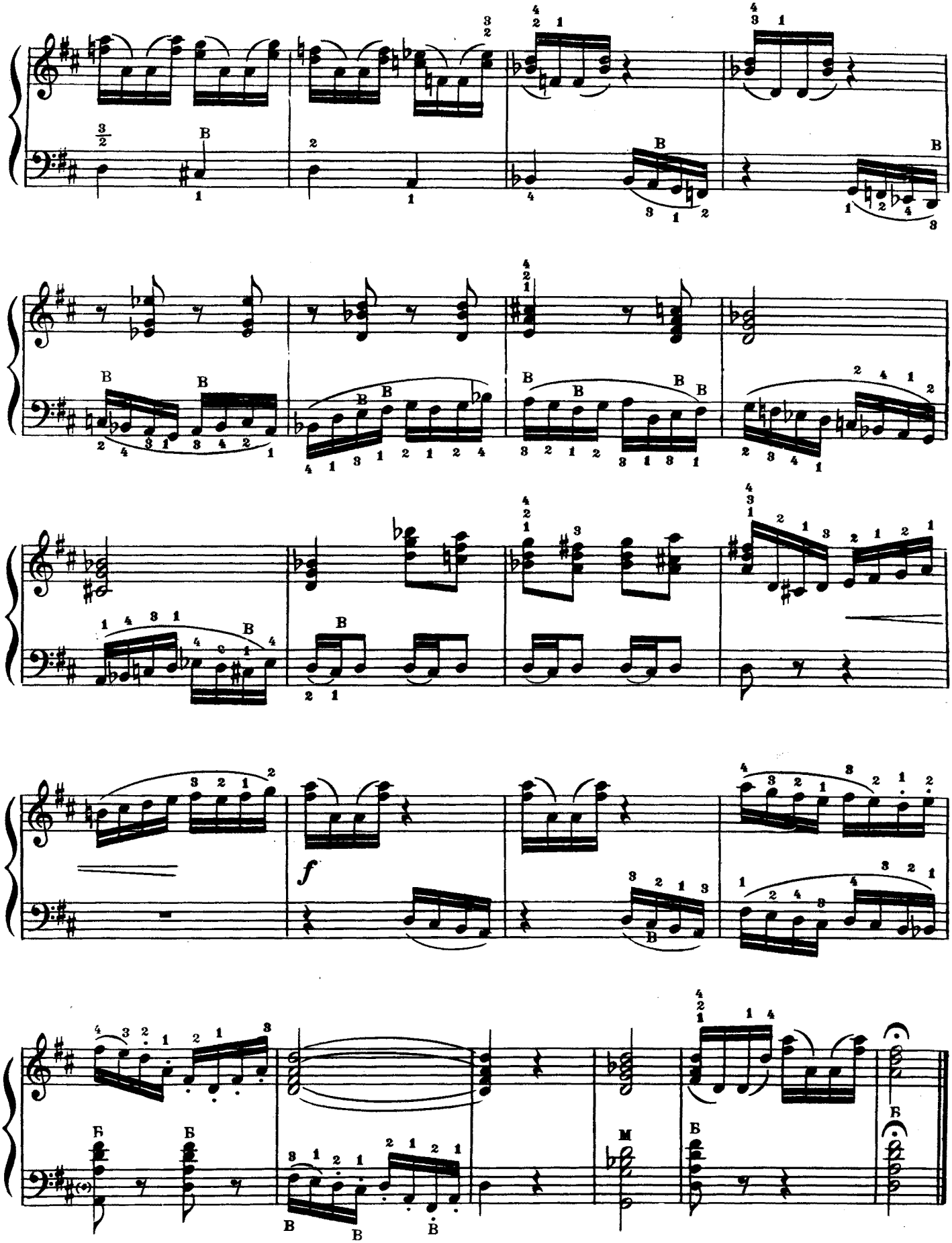
f

6

О. ДЕНИСОВ

А. ДЕНИСОВ

Швидко. Быстро

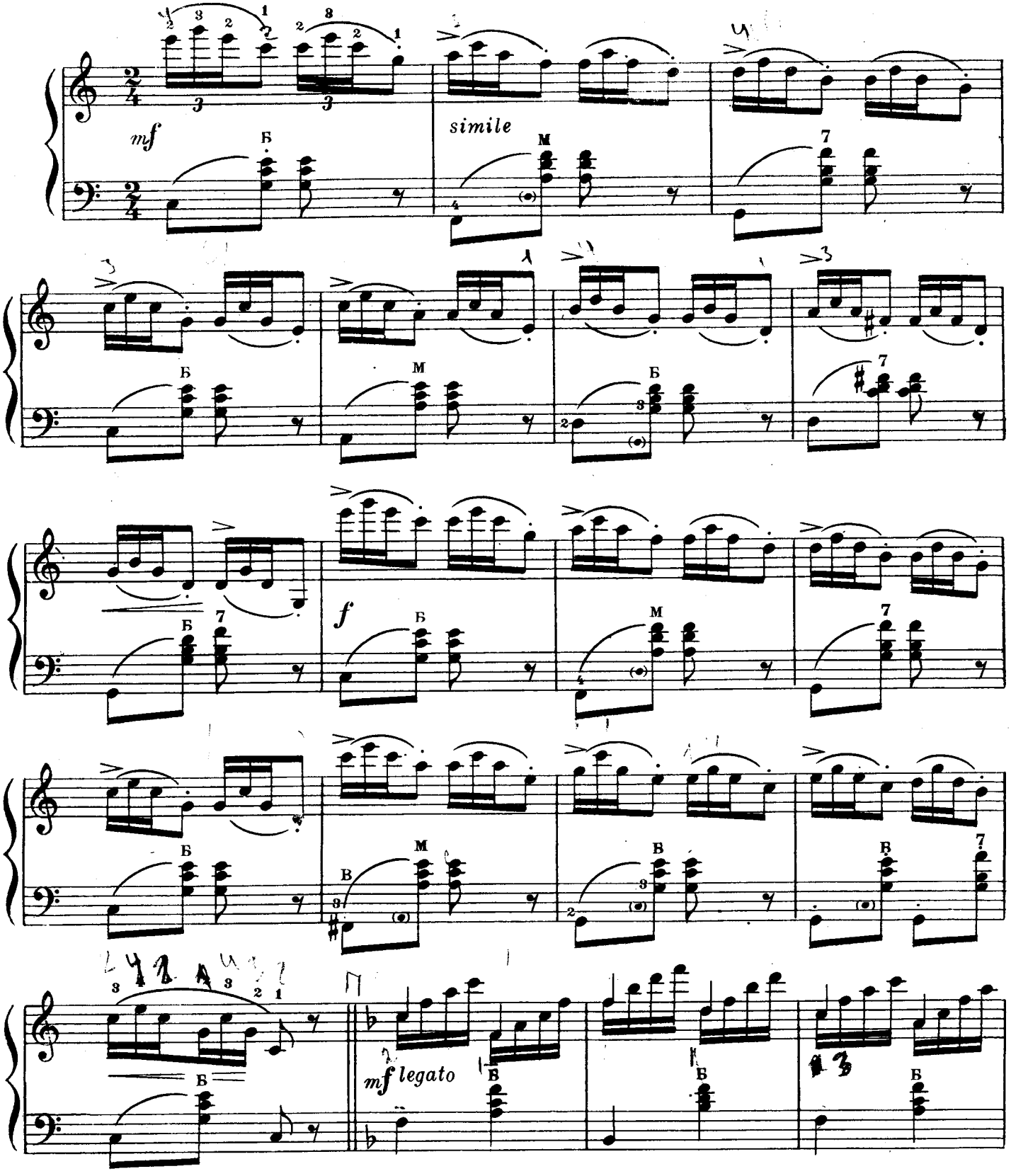

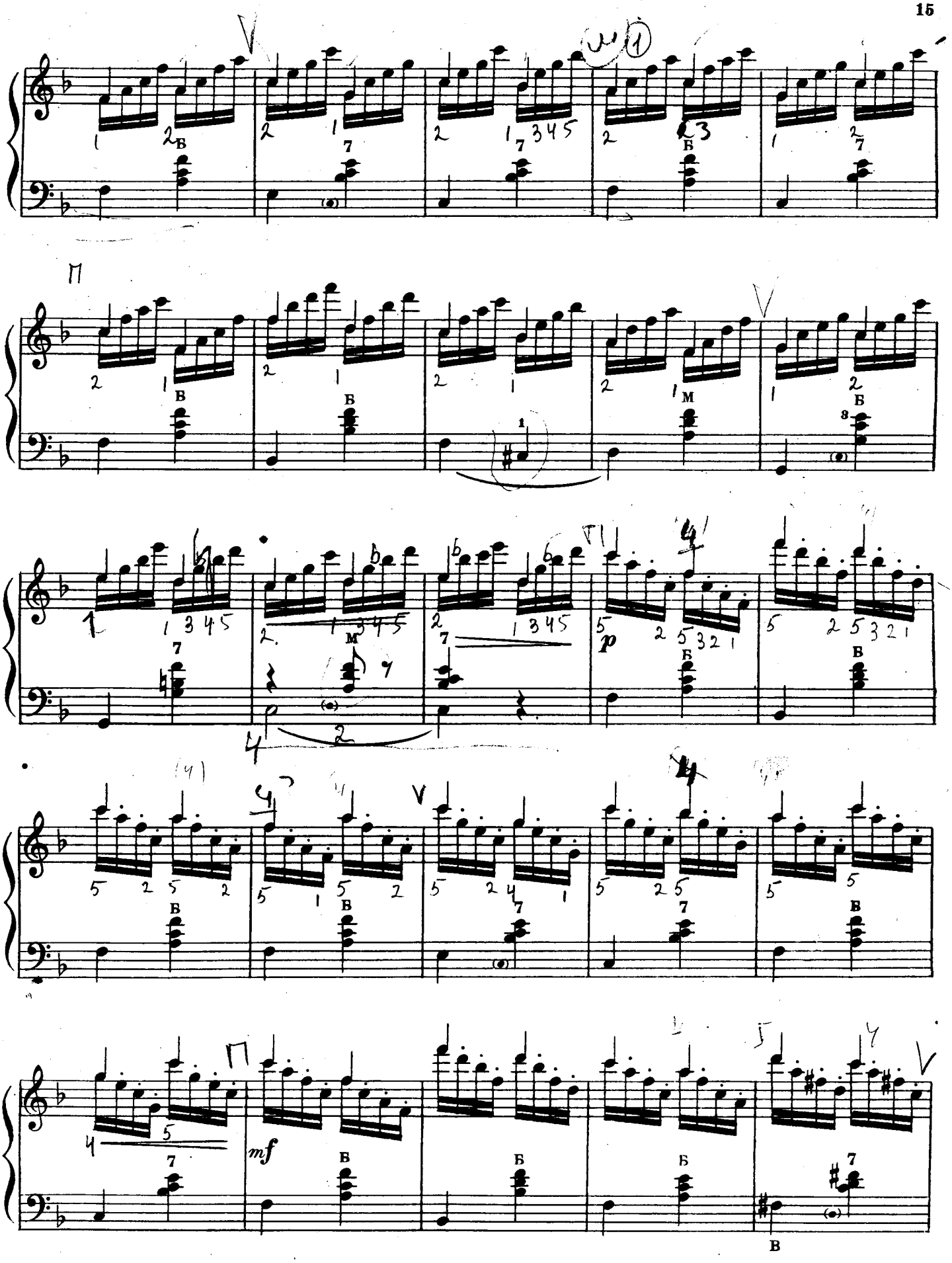

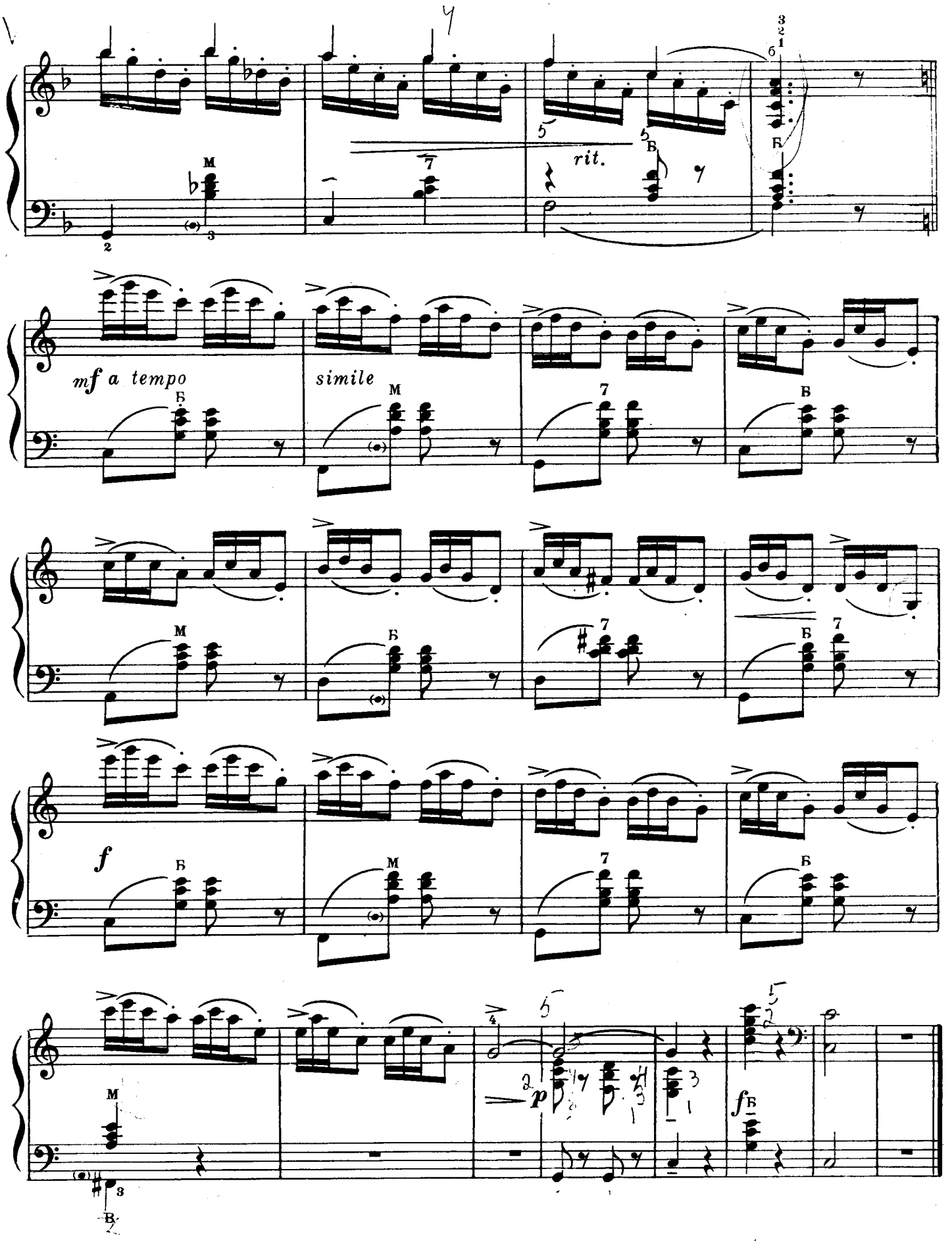
rit.
mf a tempo
simile
f
p
f

7

М. ЧАЙКІН

Н. ЧАЙКИН

Непоспішливо, виразно
Неторопливо, выразительно

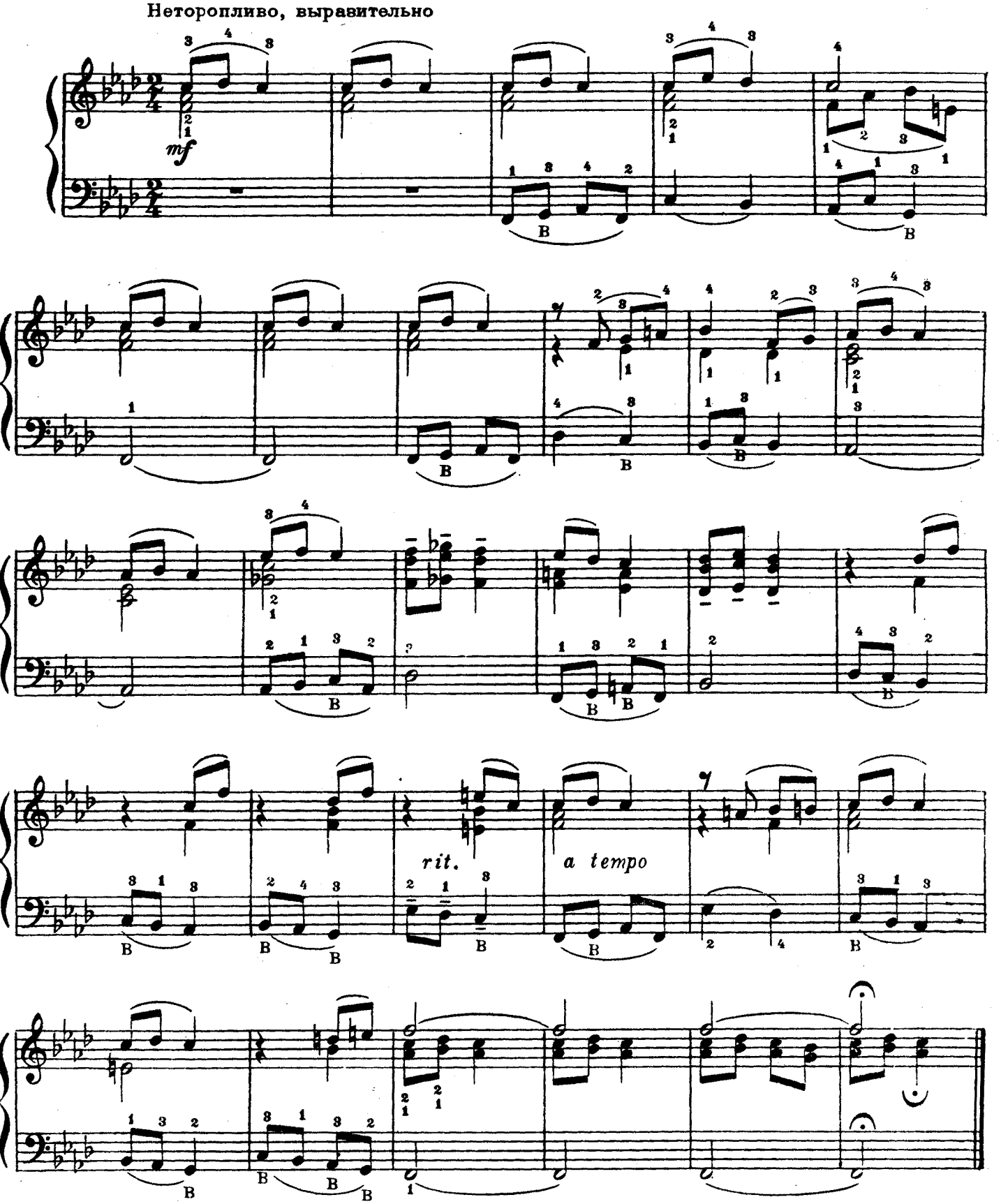

М
О 73 в

8

Г. ГЕМБЕРА

Г. ГЕМБЕРА

Помірно. Умеренно

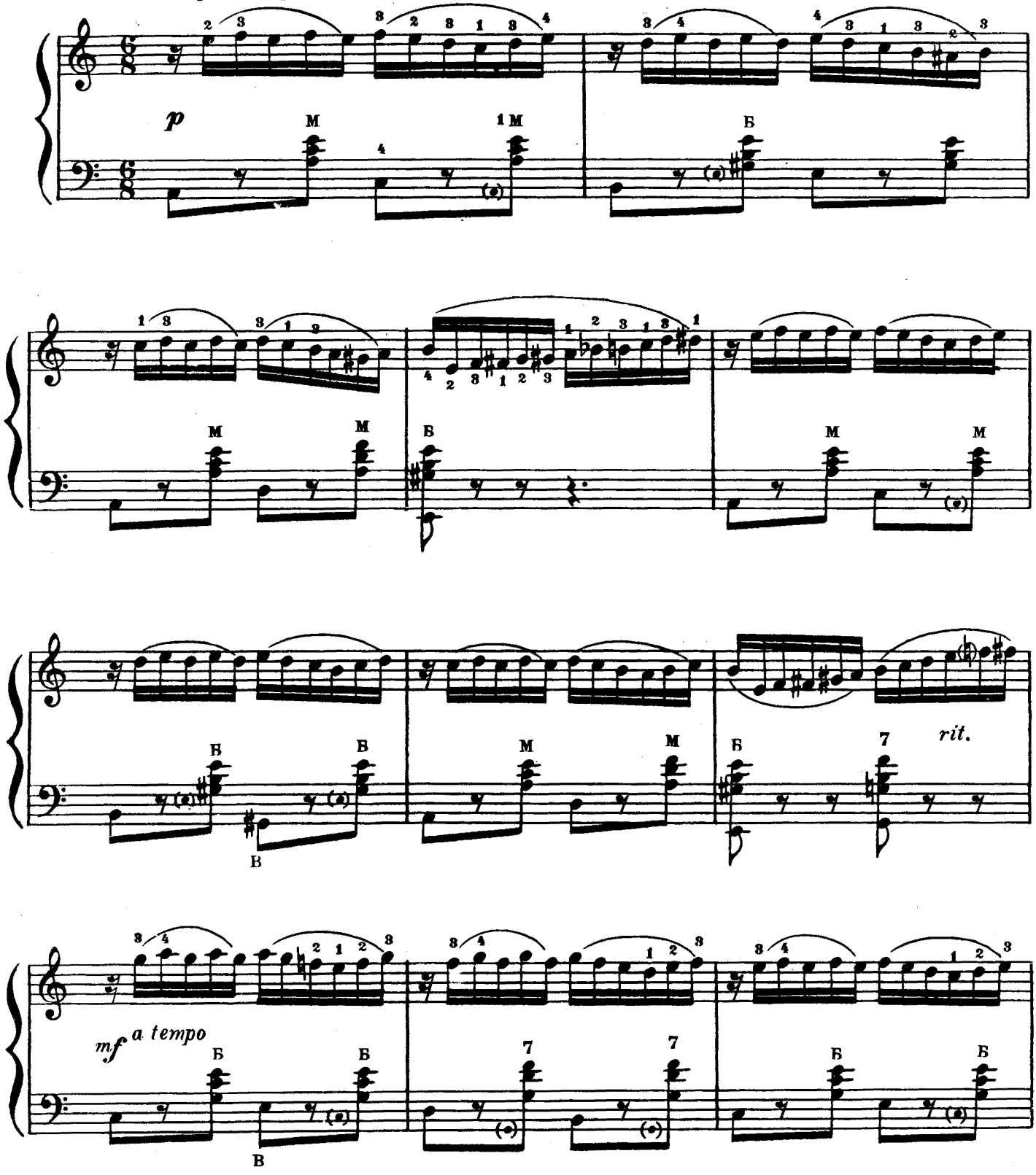

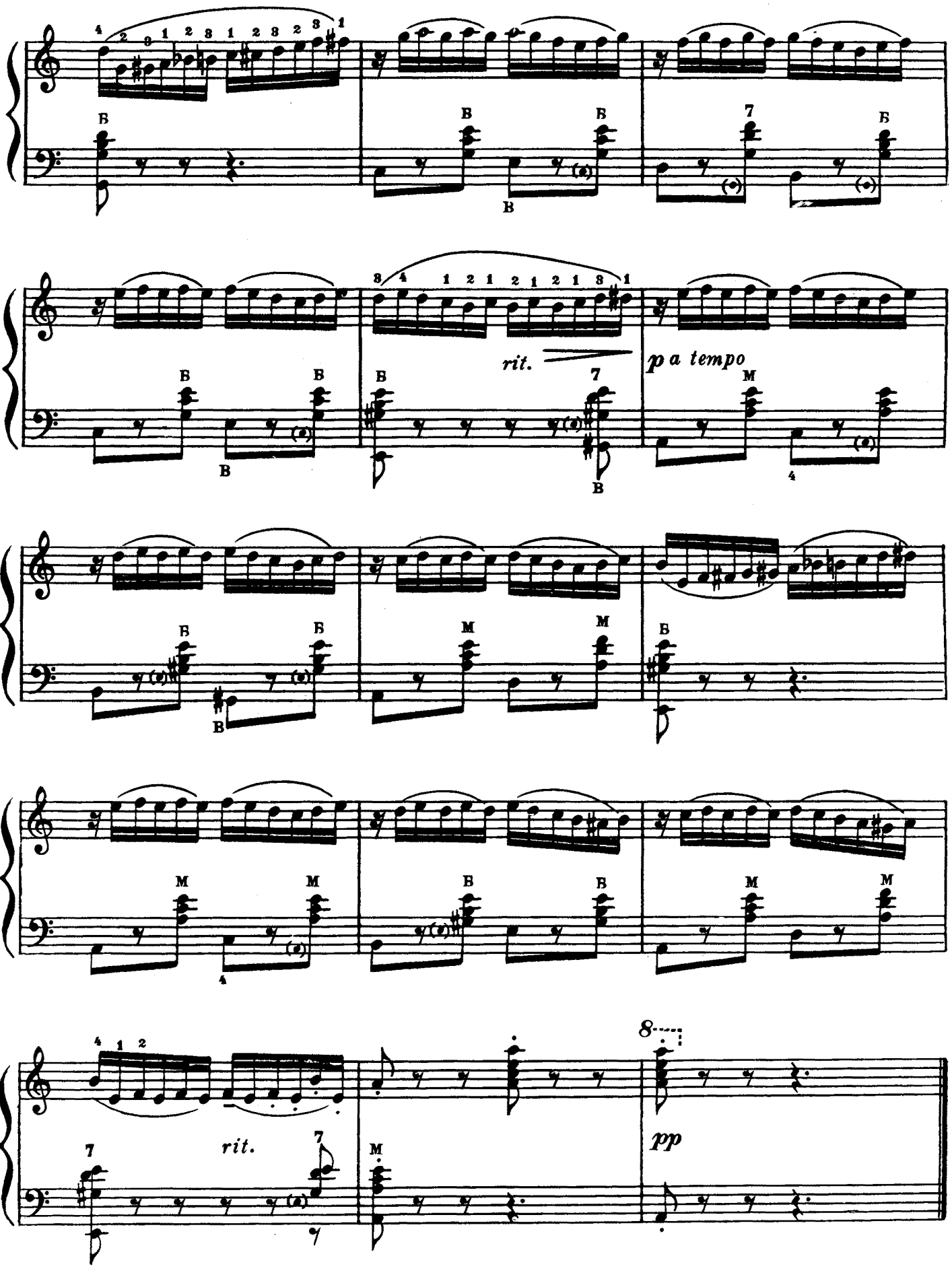
rit.
p a tempo
rit.
pp

9

Г. САЛОВ

Г. САЛОВ

Швидко. Быстро

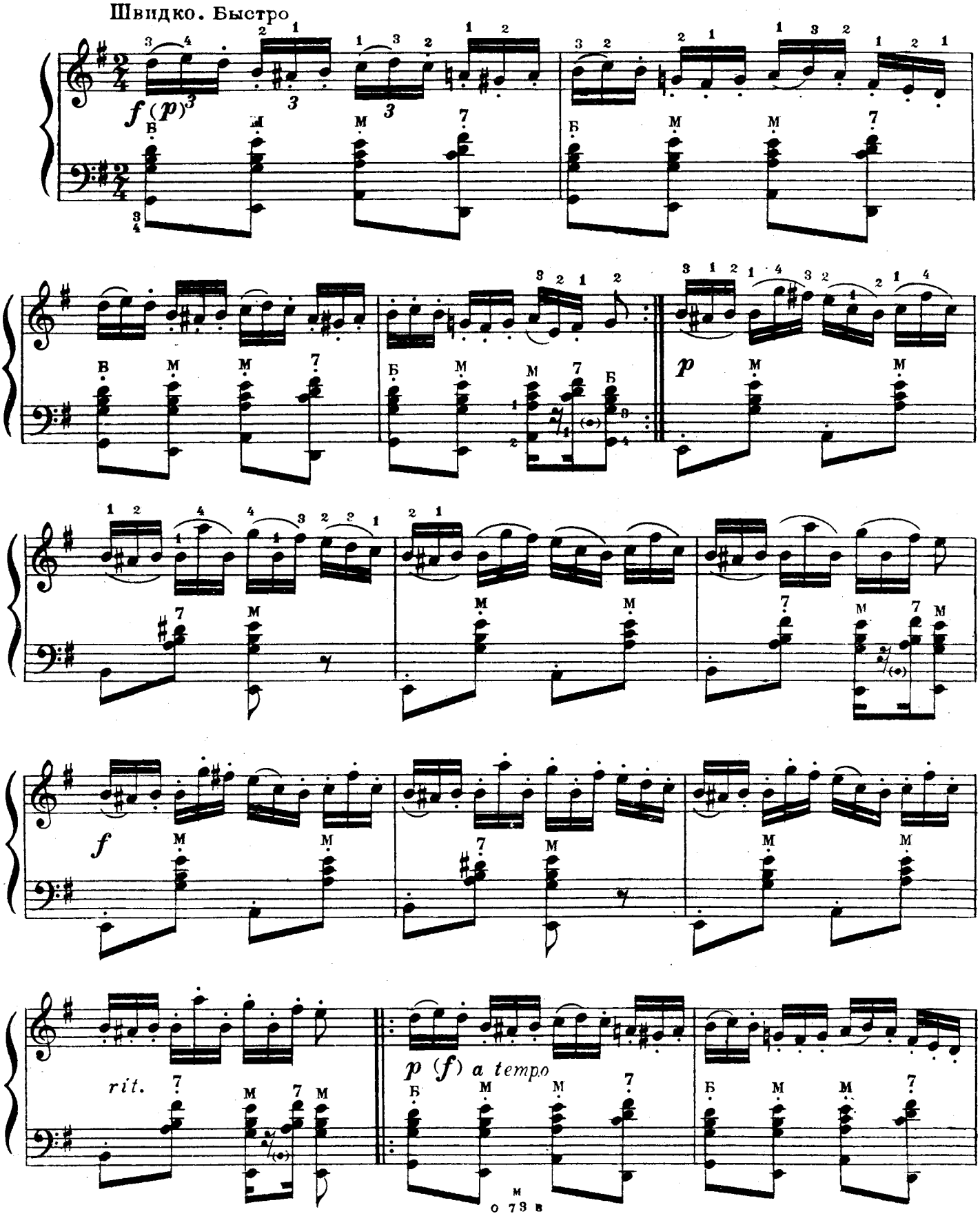

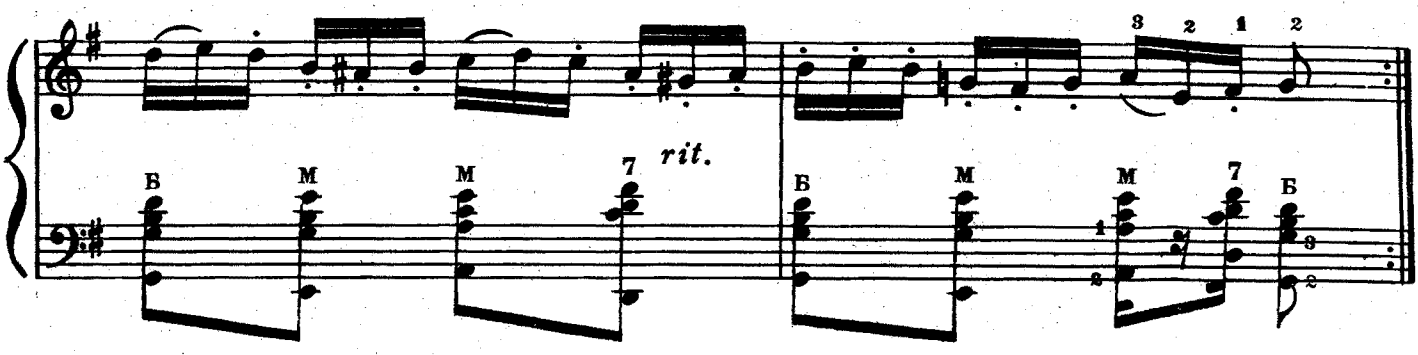

10

С. ЧАПКІЙ

С. ЧАПКИЙ

Помірно. Умеренно.

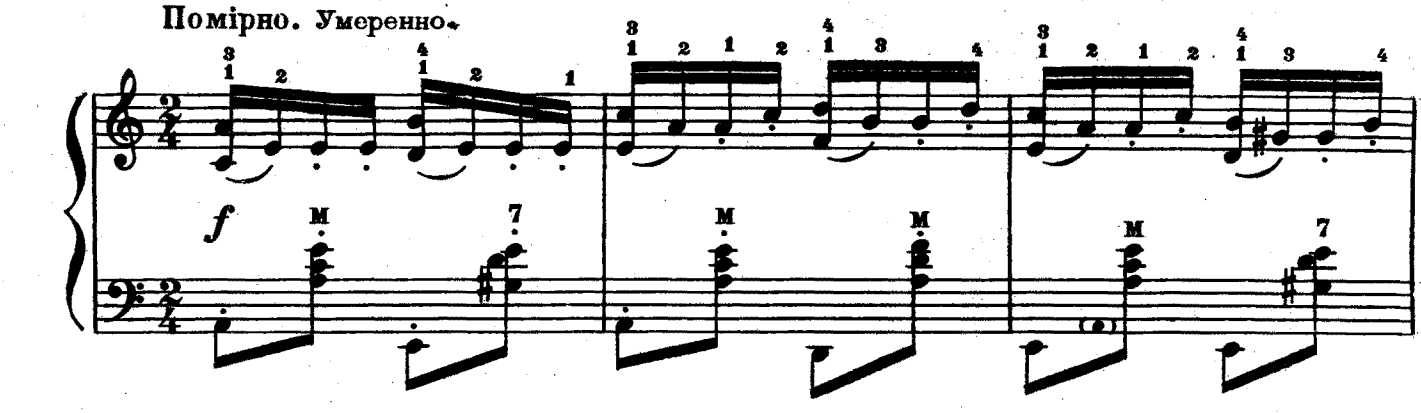

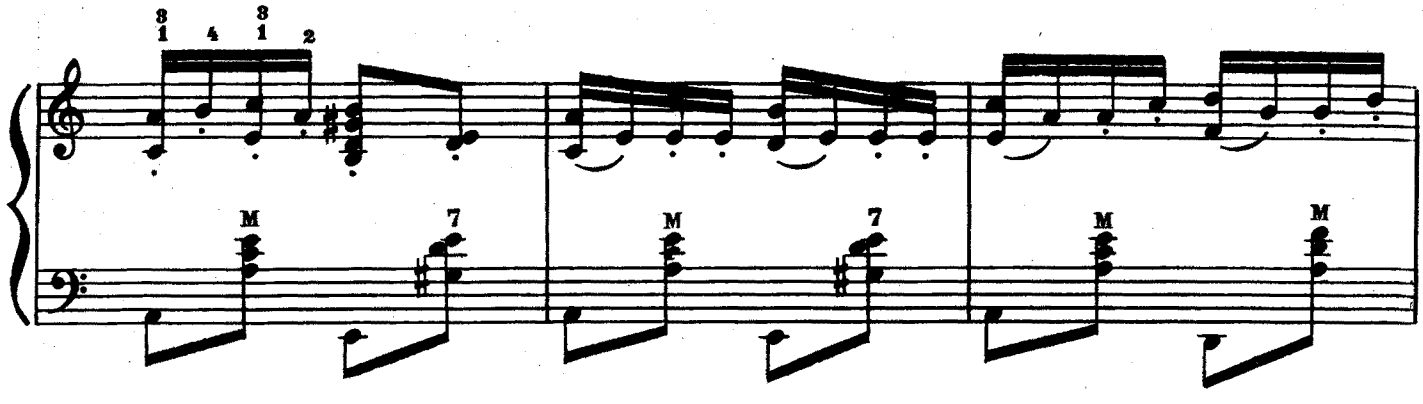

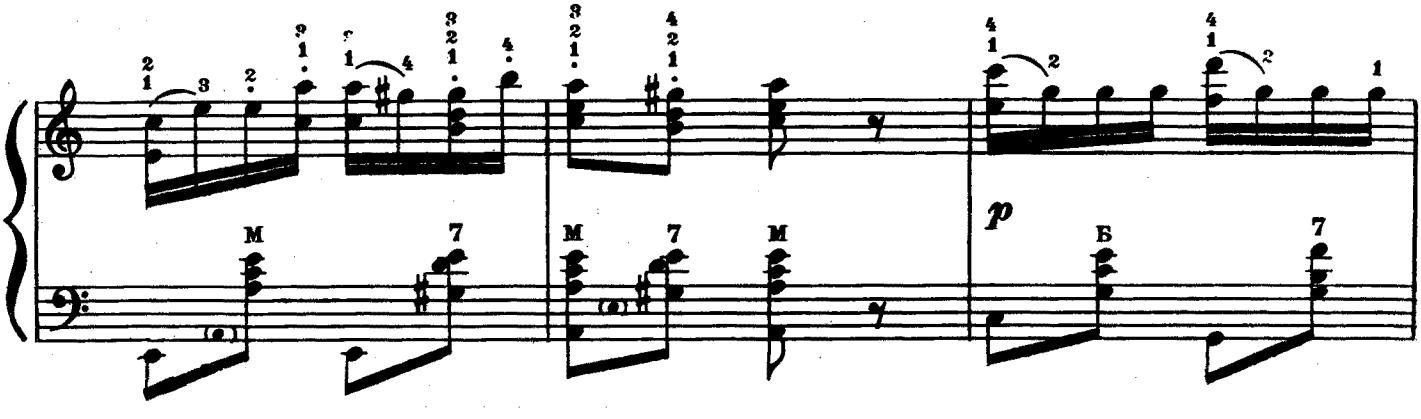

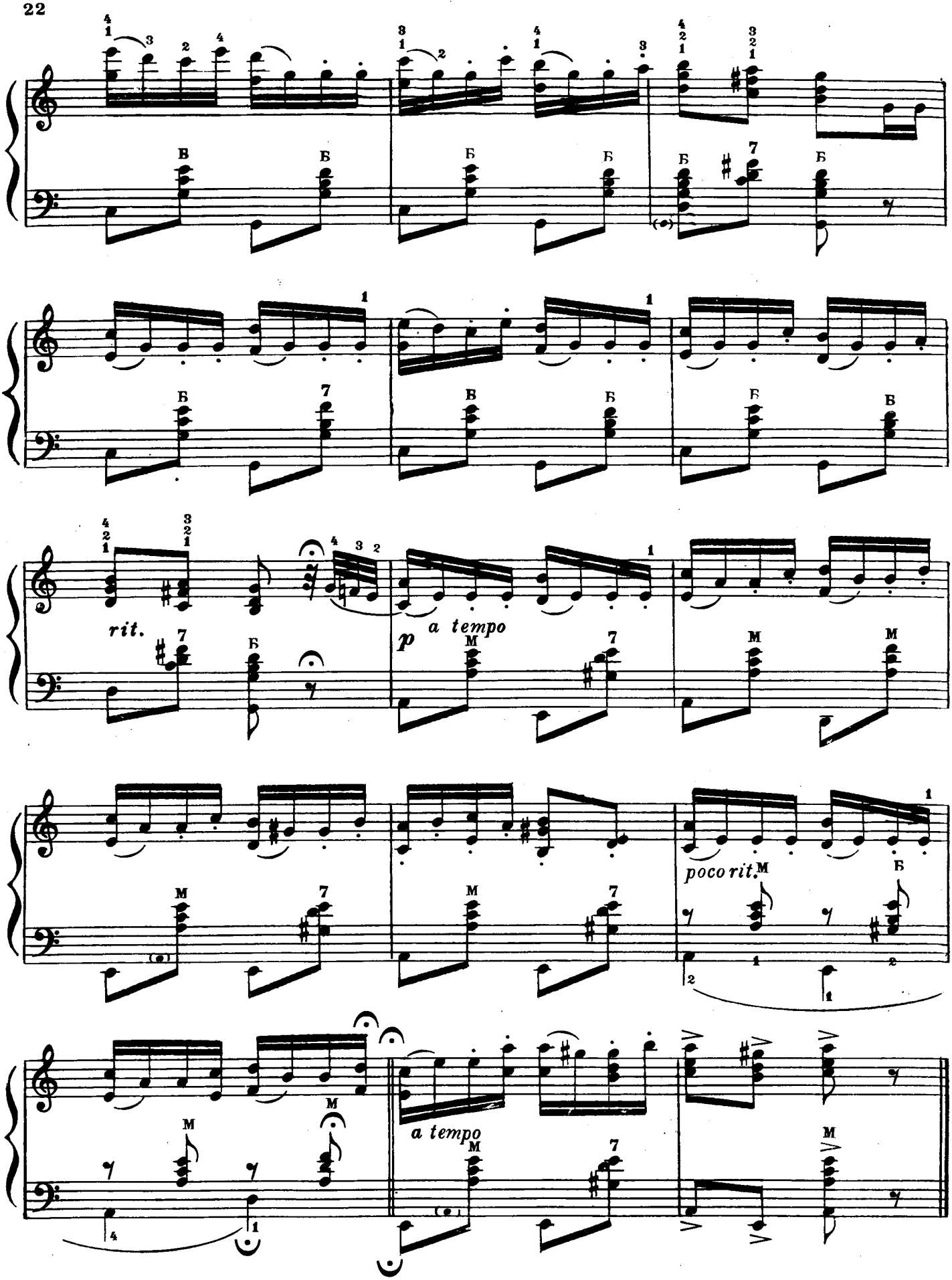
rit.
a tempo
p
poco rit.
a tempo

11

О. СОЛОВЙОВ

А. СОЛОВЬЕВ

Рухливо. Подвижно

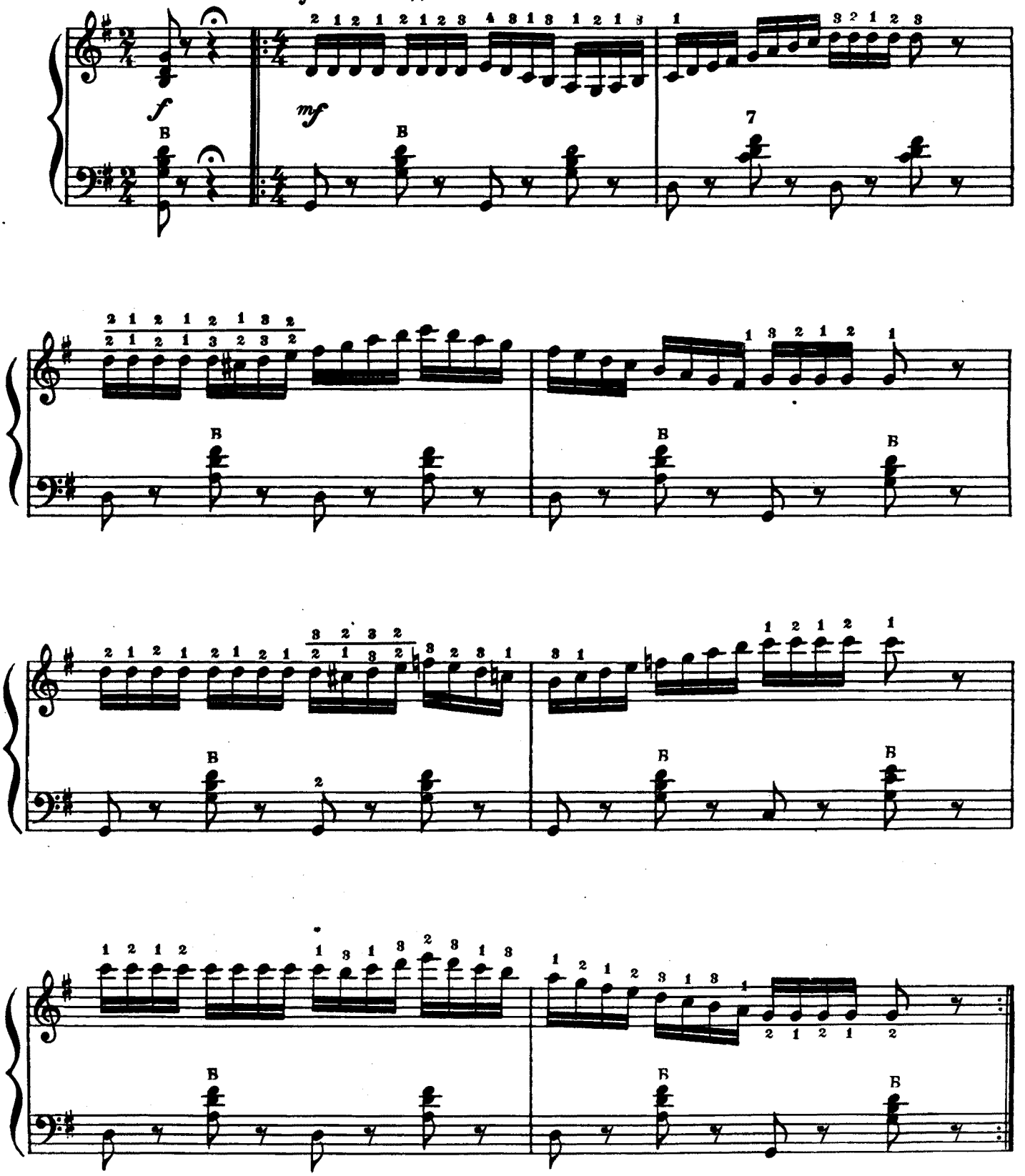

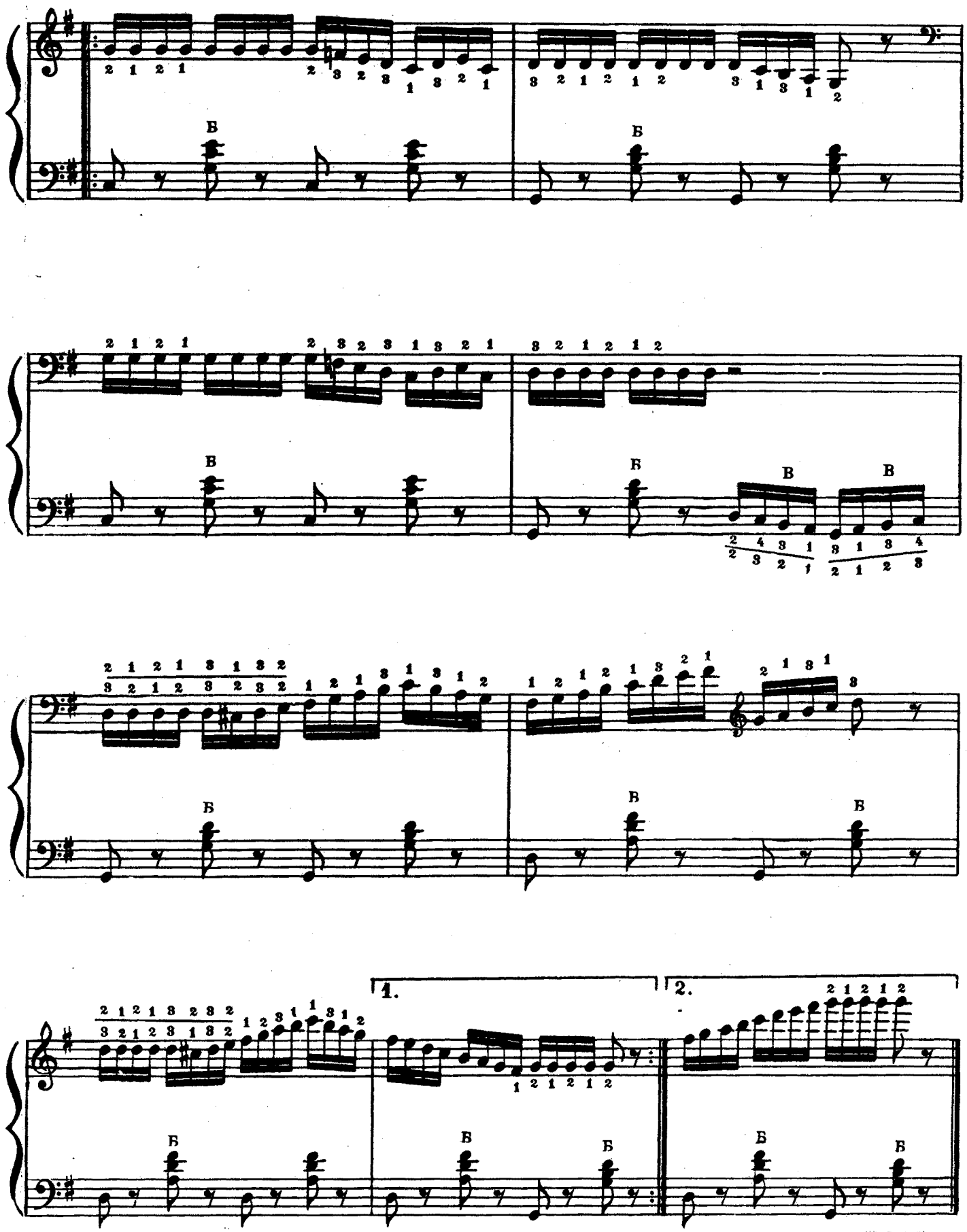
1.
2.

12

О. ВЛАДИМИРОВ

А. ВЛАДИМИРОВ

Швидко. Быстро

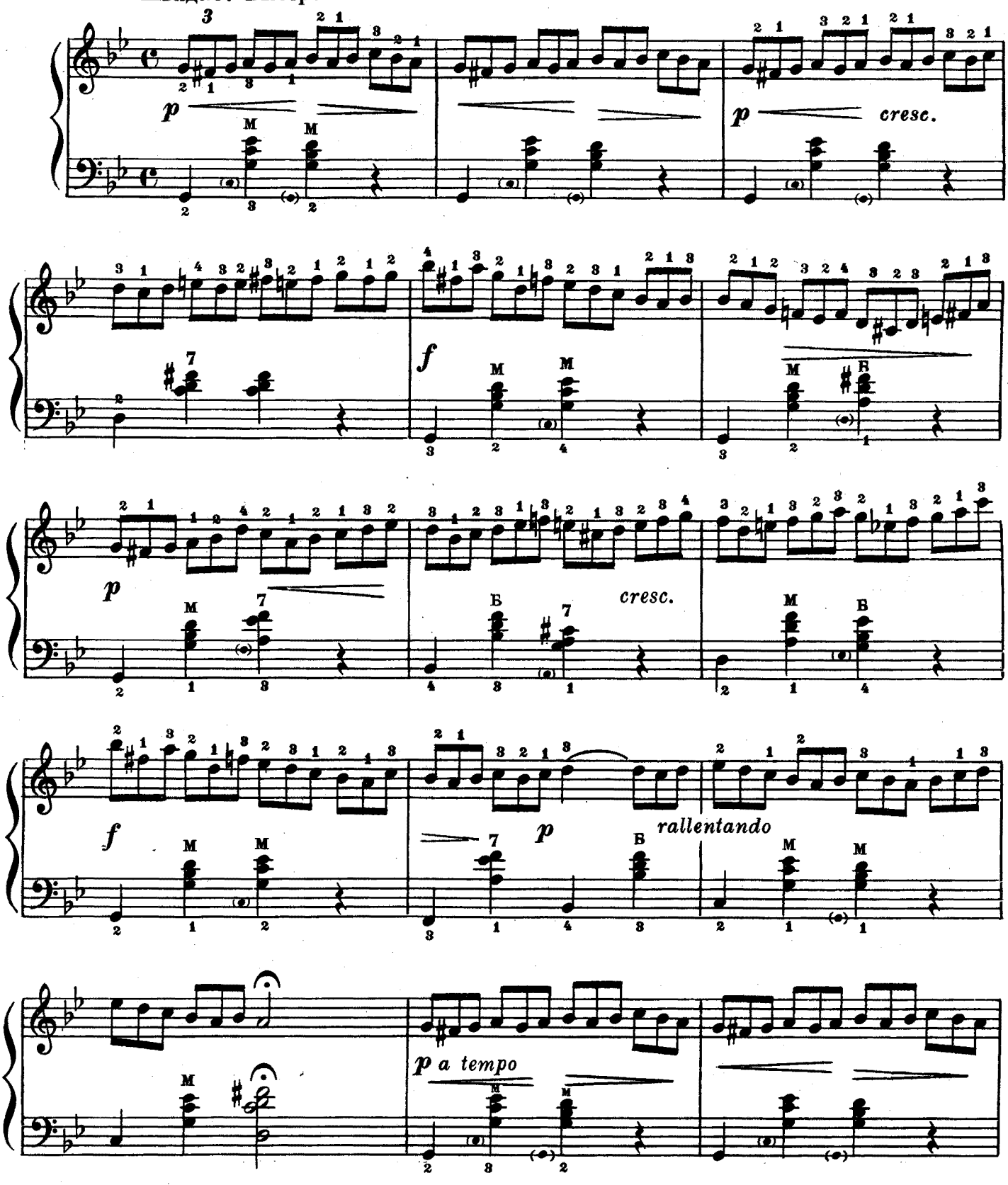

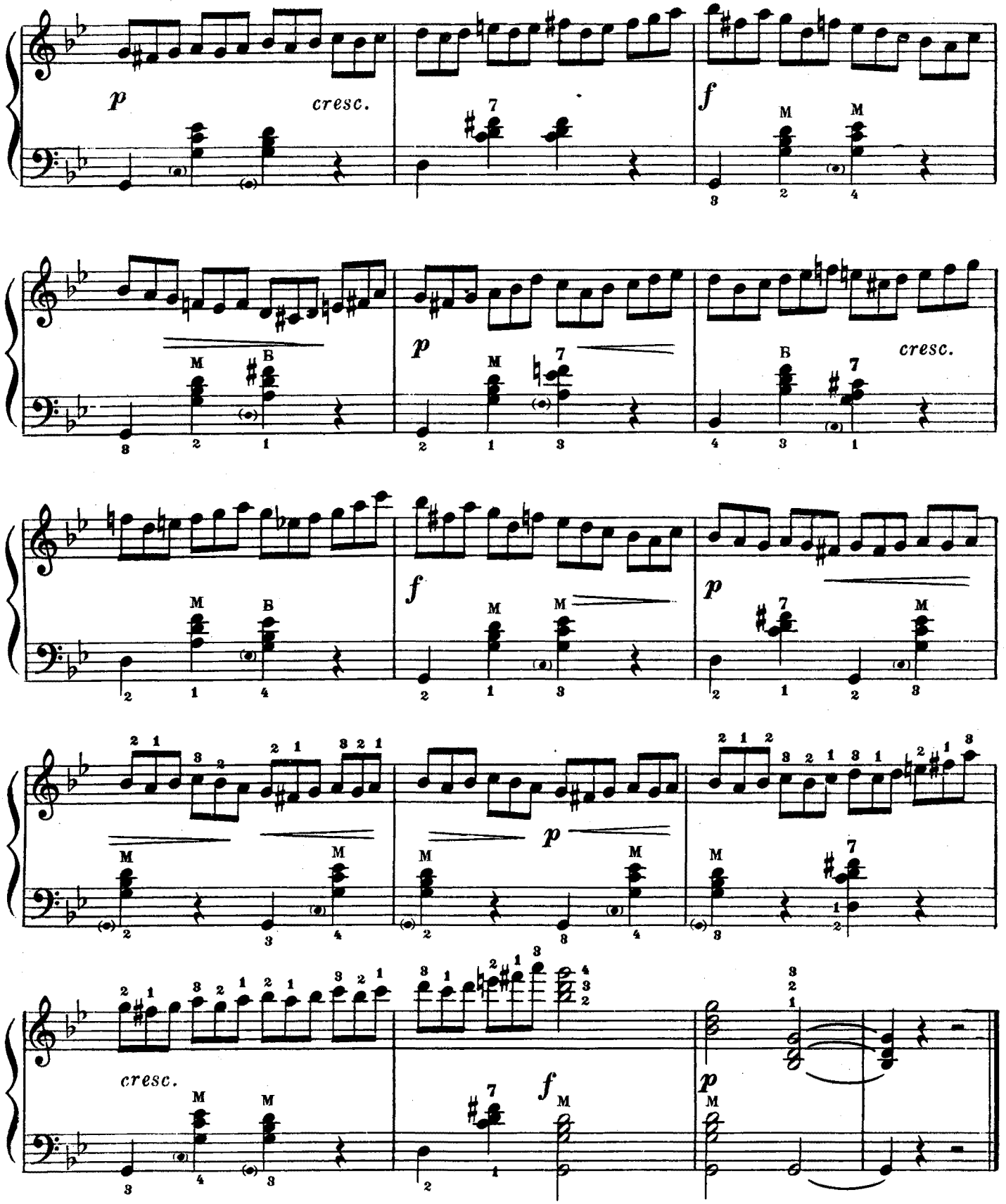
p
cresc.
f
p
cresc.
f
p
f
cresc.
p
f

13

Д. ПШЕНИЧНИЙ

Д. ПШЕНИЧНЫЙ

Рухливо. Подвижно

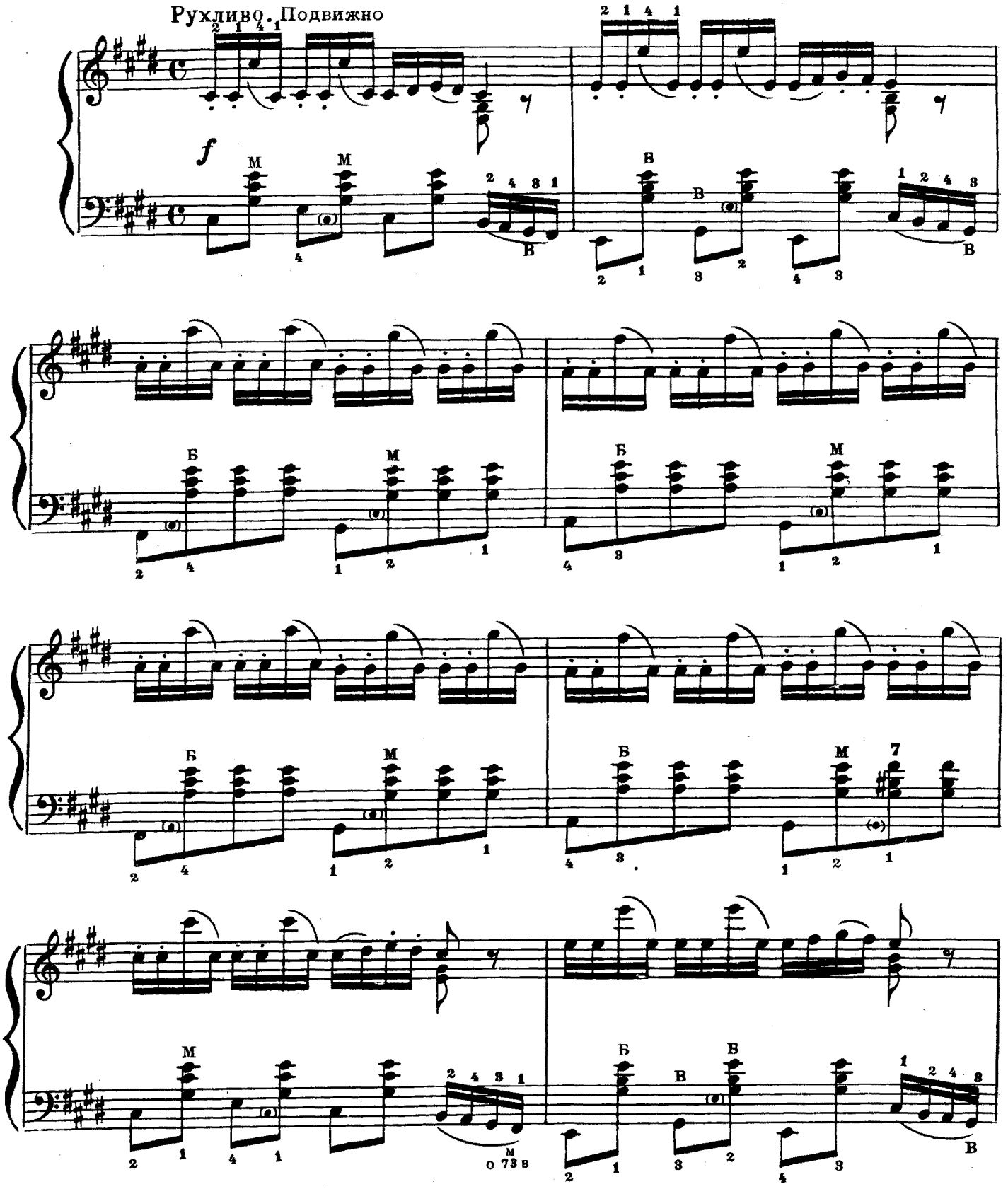

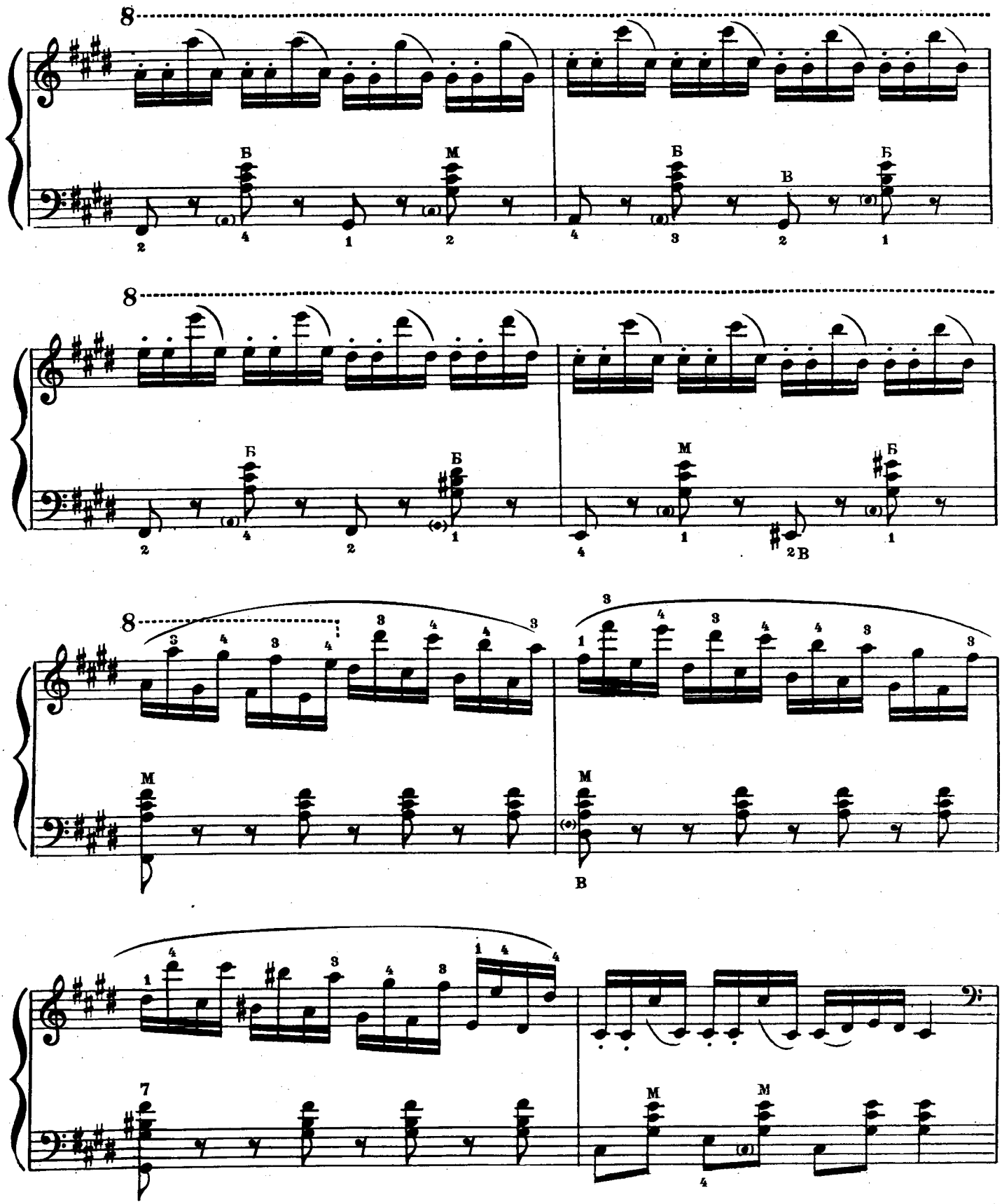

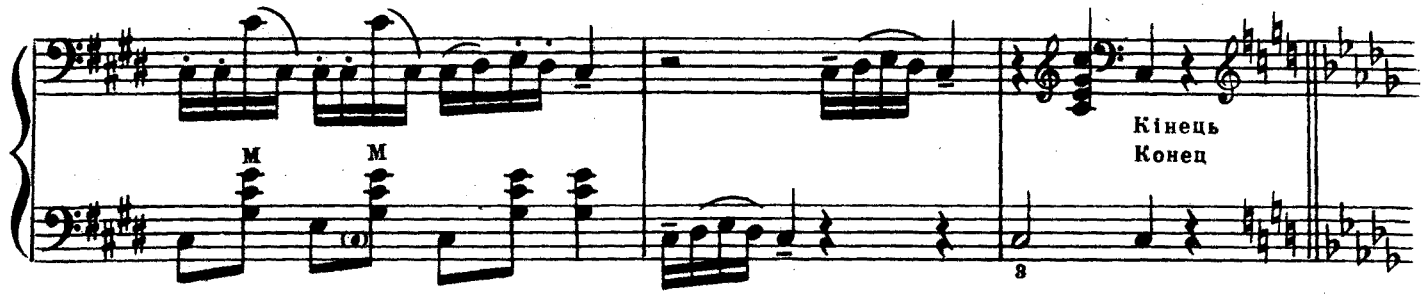

Poco più mosso

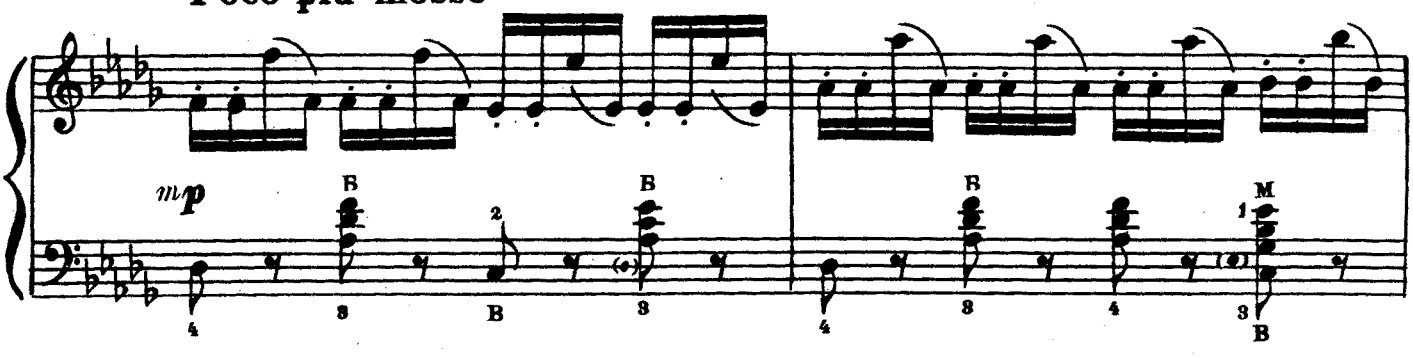

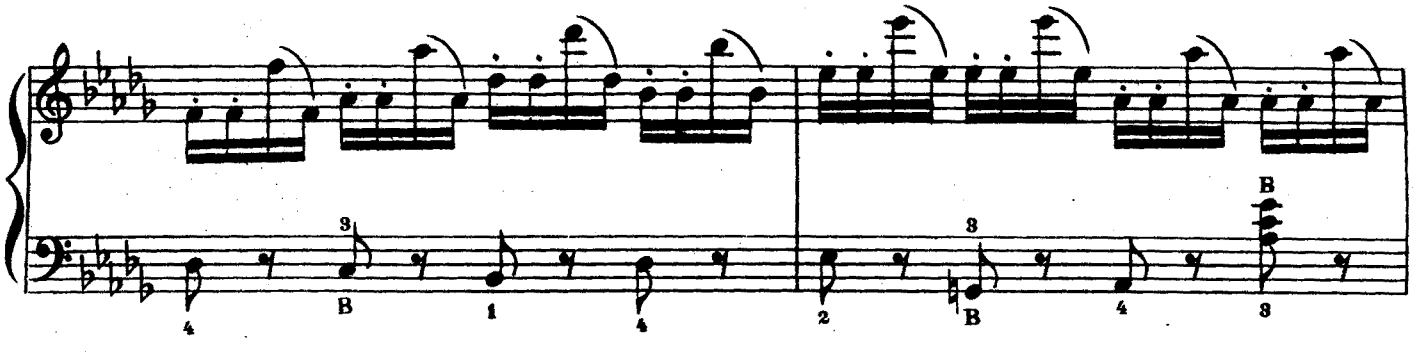

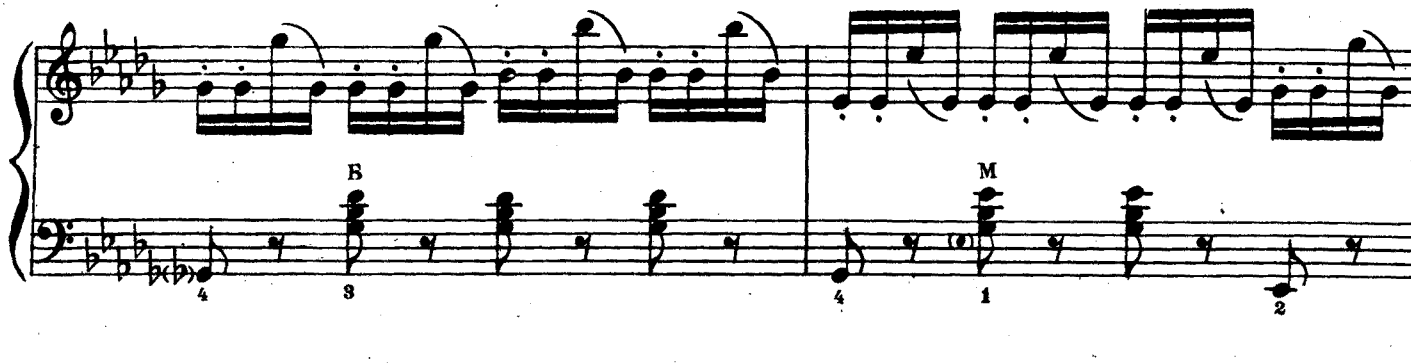

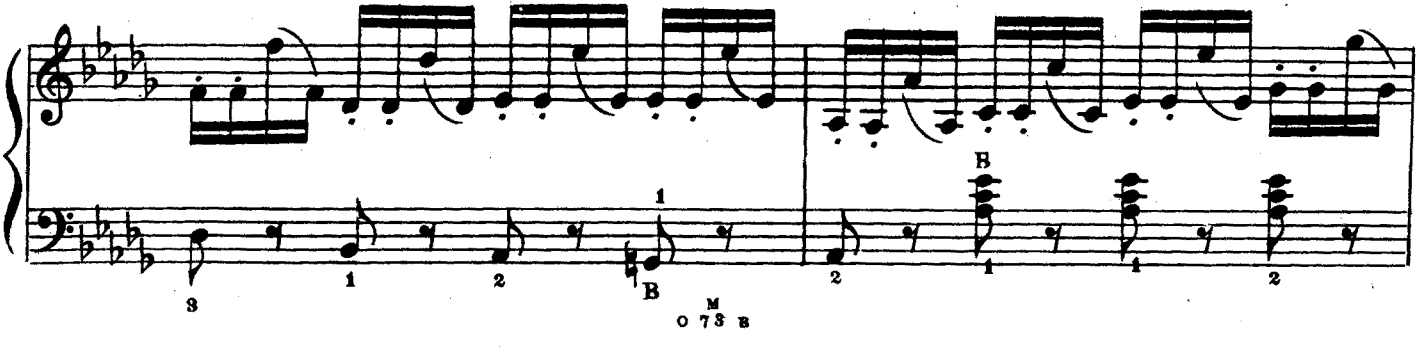

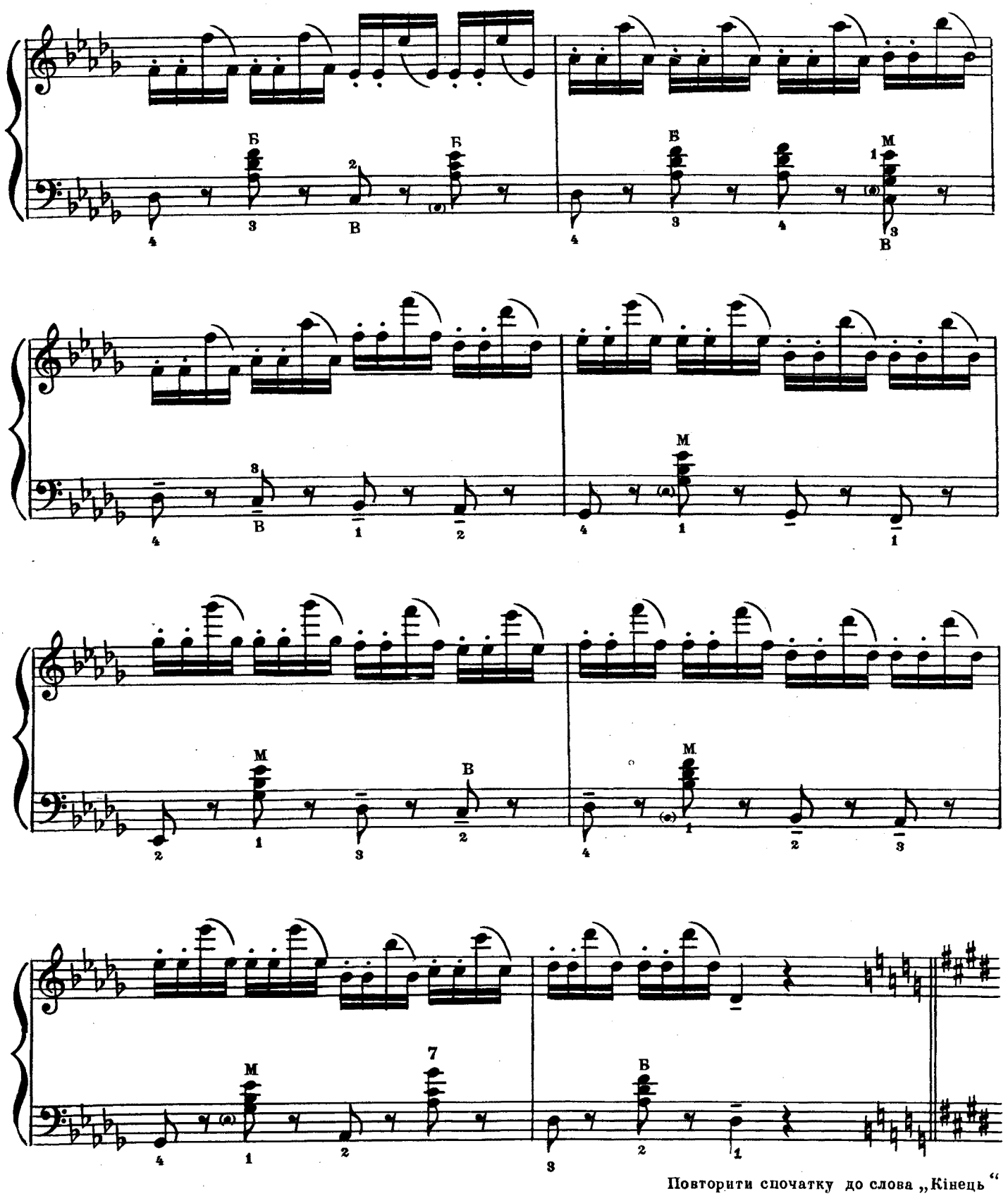

Повторити спочатку до слова „Кінець“
Повторить сначала до слова „Конец“

м
О 713 в

14

А. НЕЧИПОРЕНКО

А. НЕЧИПОРЕНКО

Рухливо. Подвижно

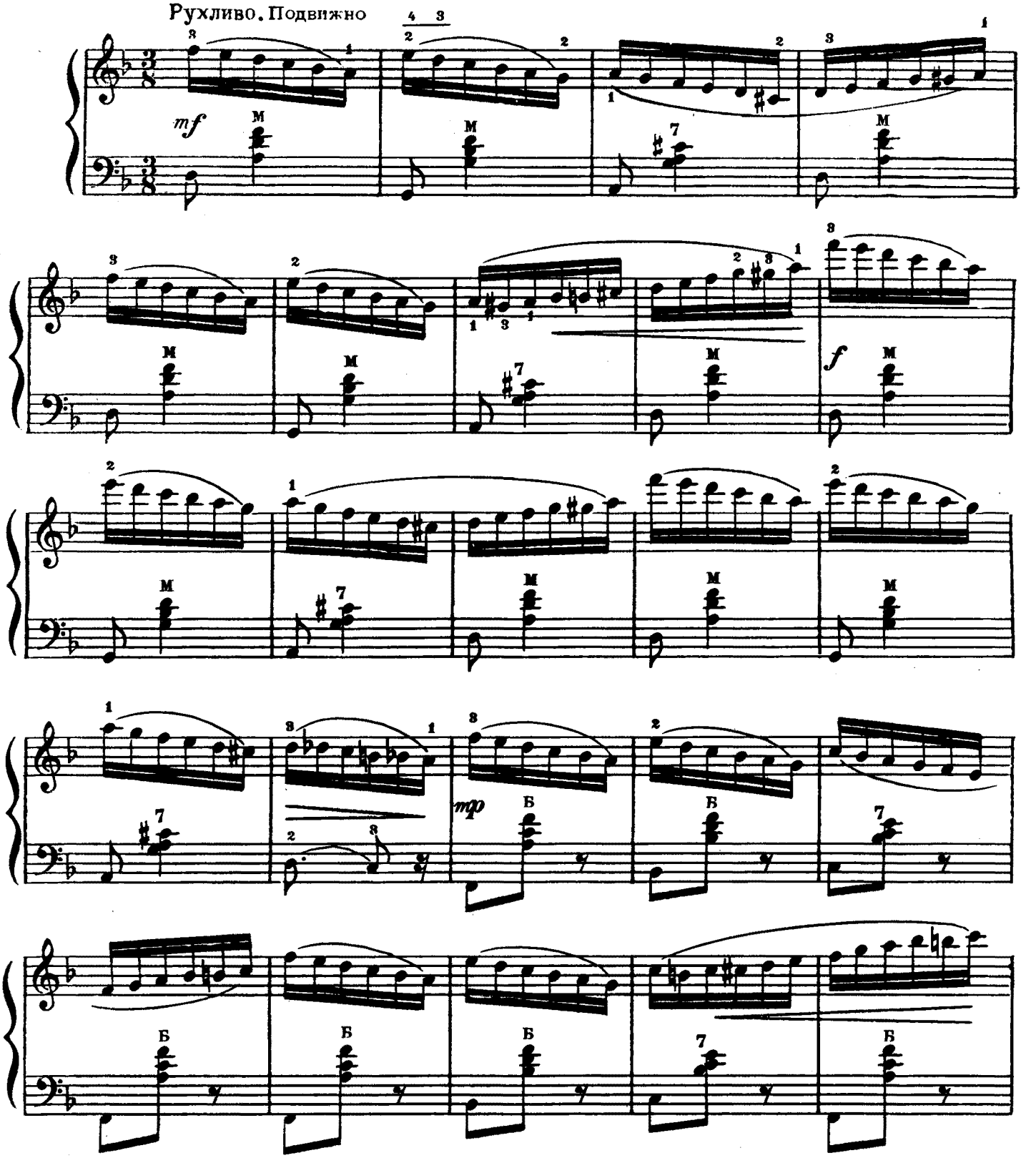

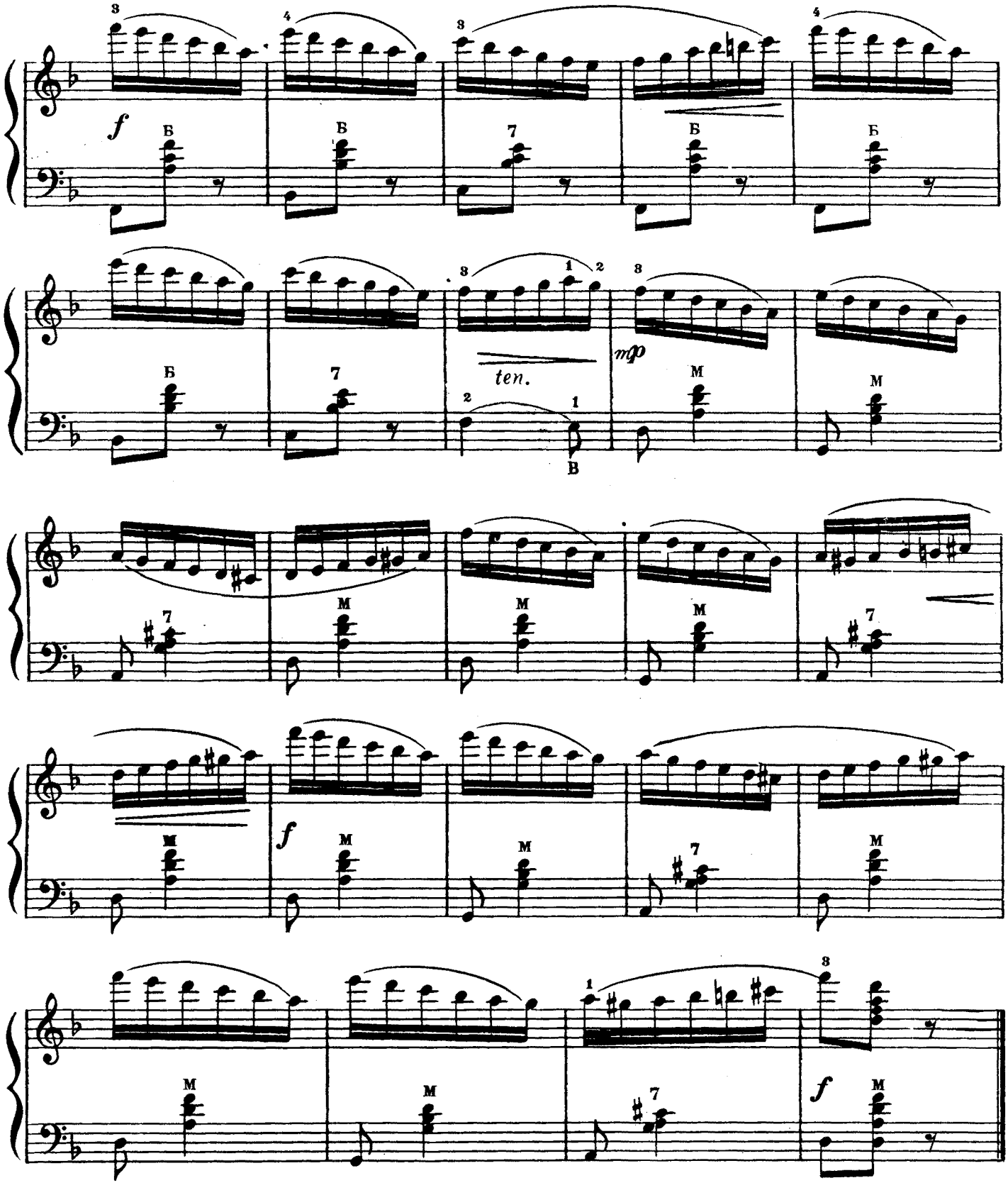
f
Б
ten.
mp
M
f
M
f
M

15

О. КУЗНЕЦОВ

А. КУЗНЕЦОВ

Швидко. Быстро

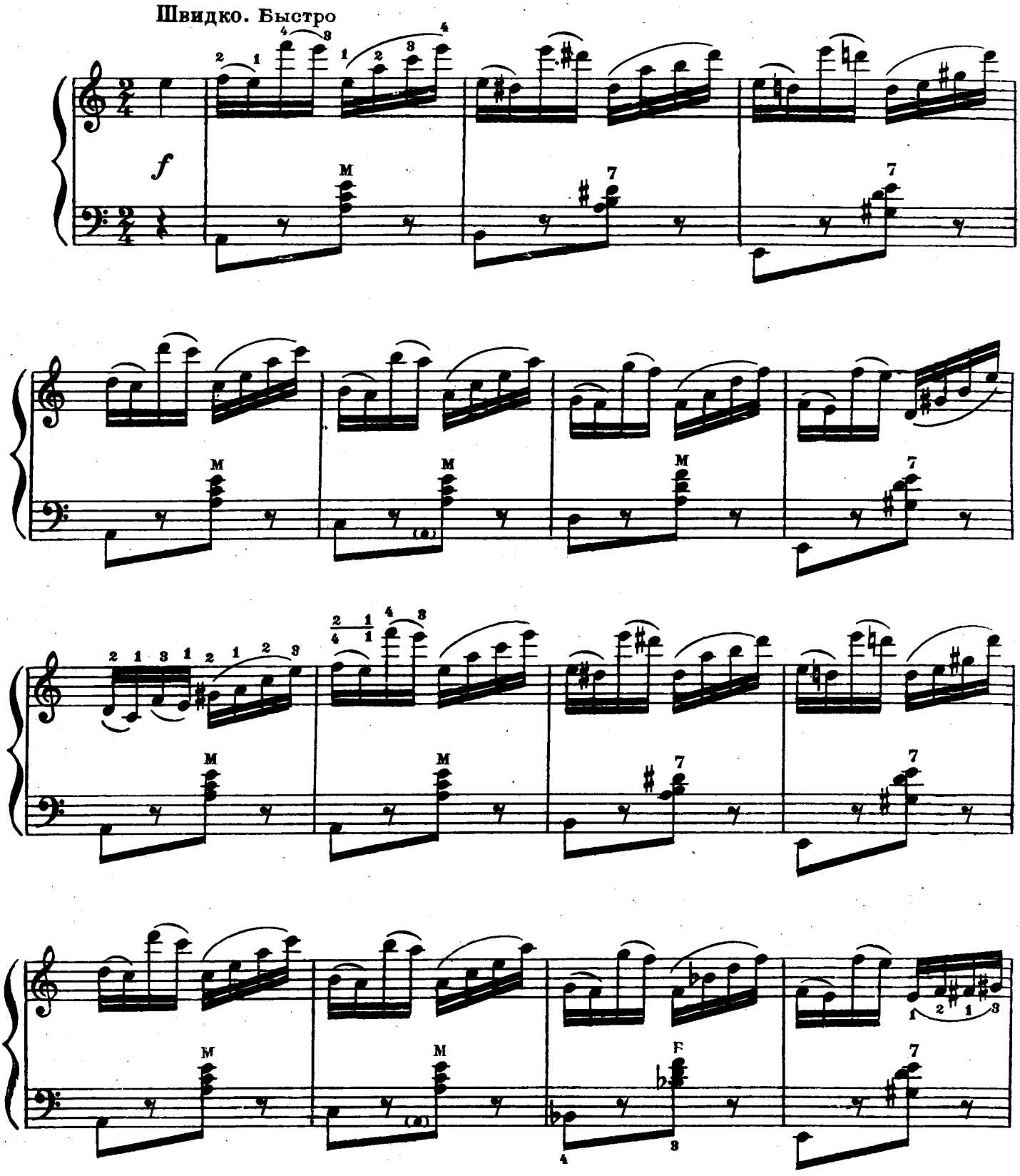

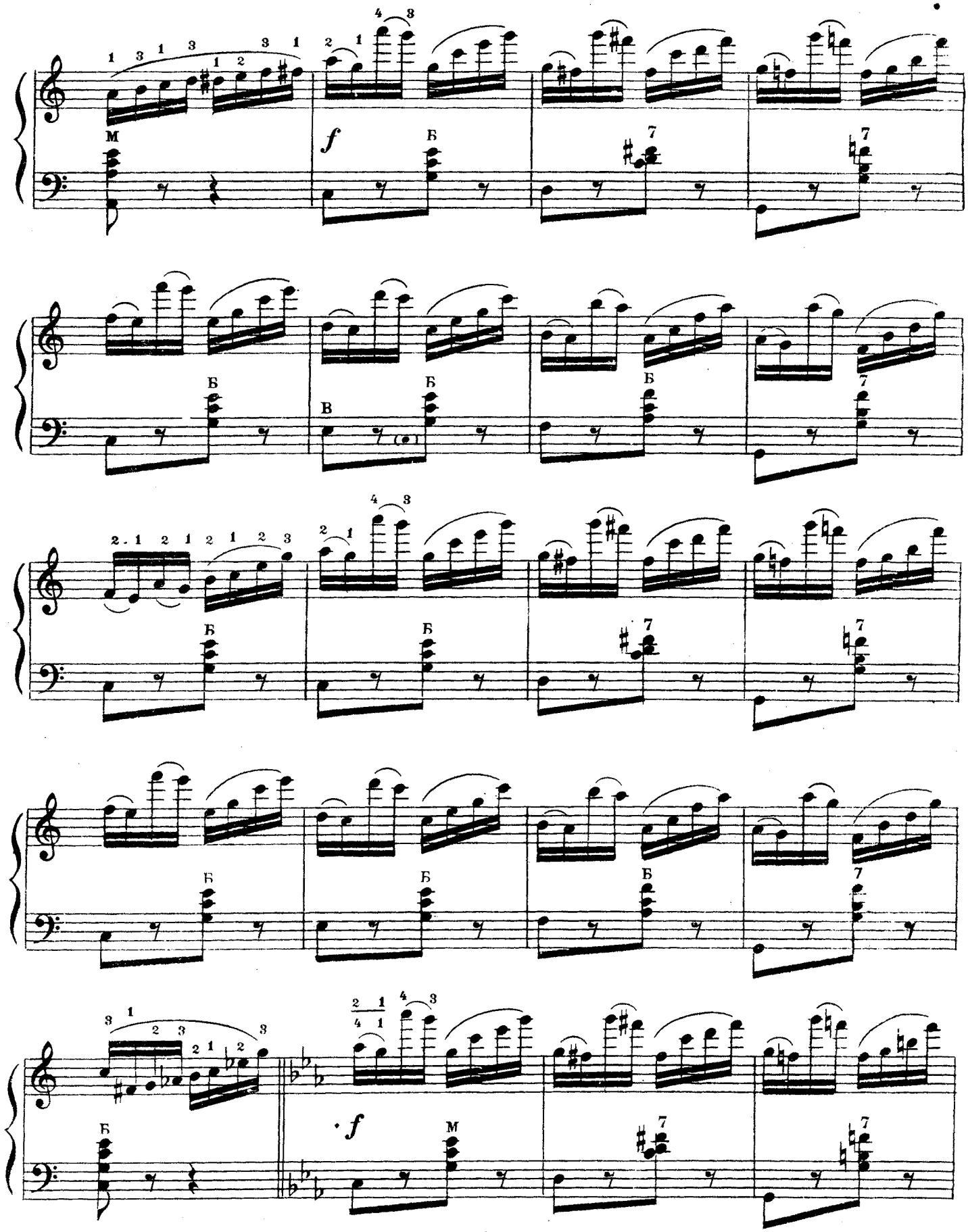
f
f

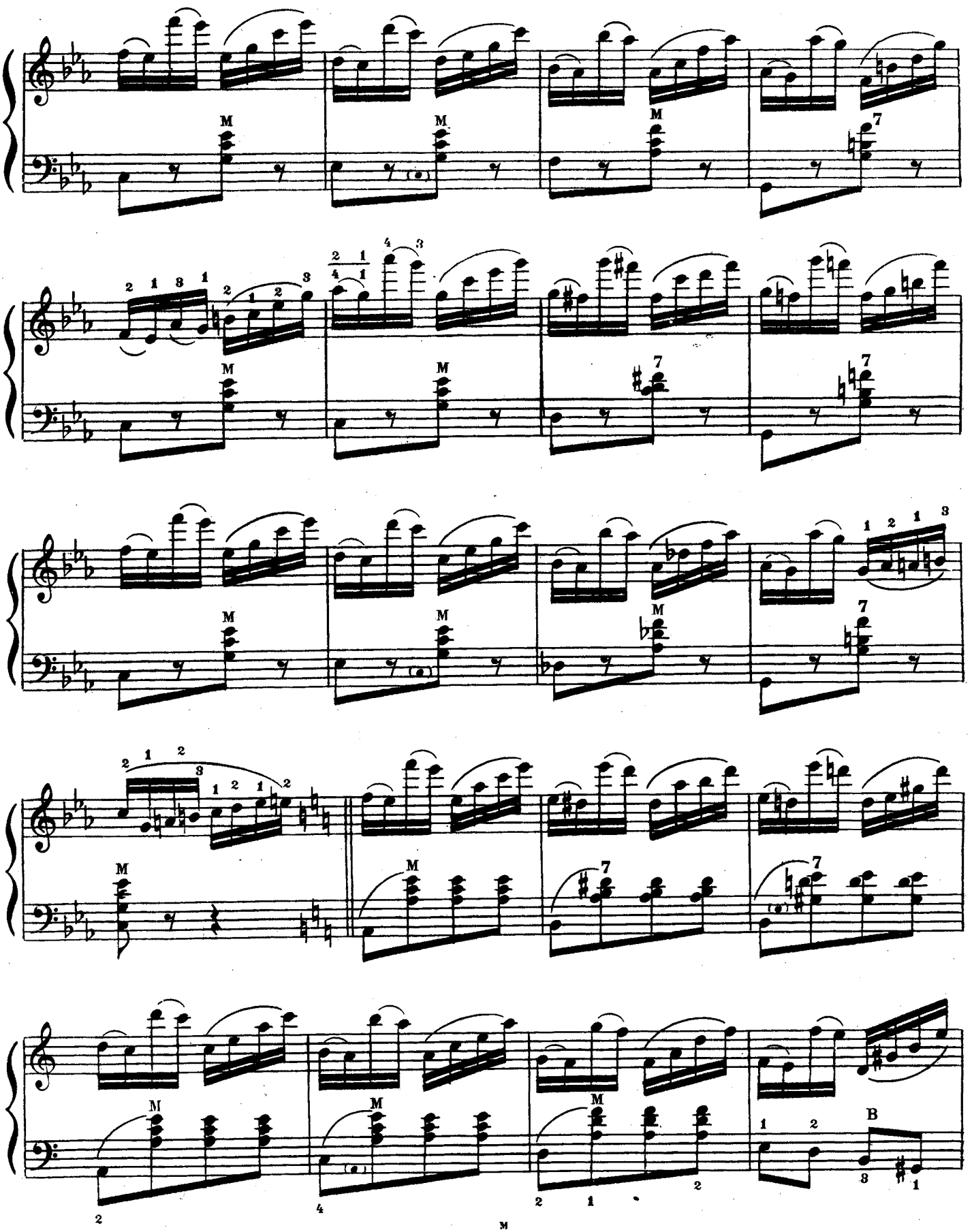

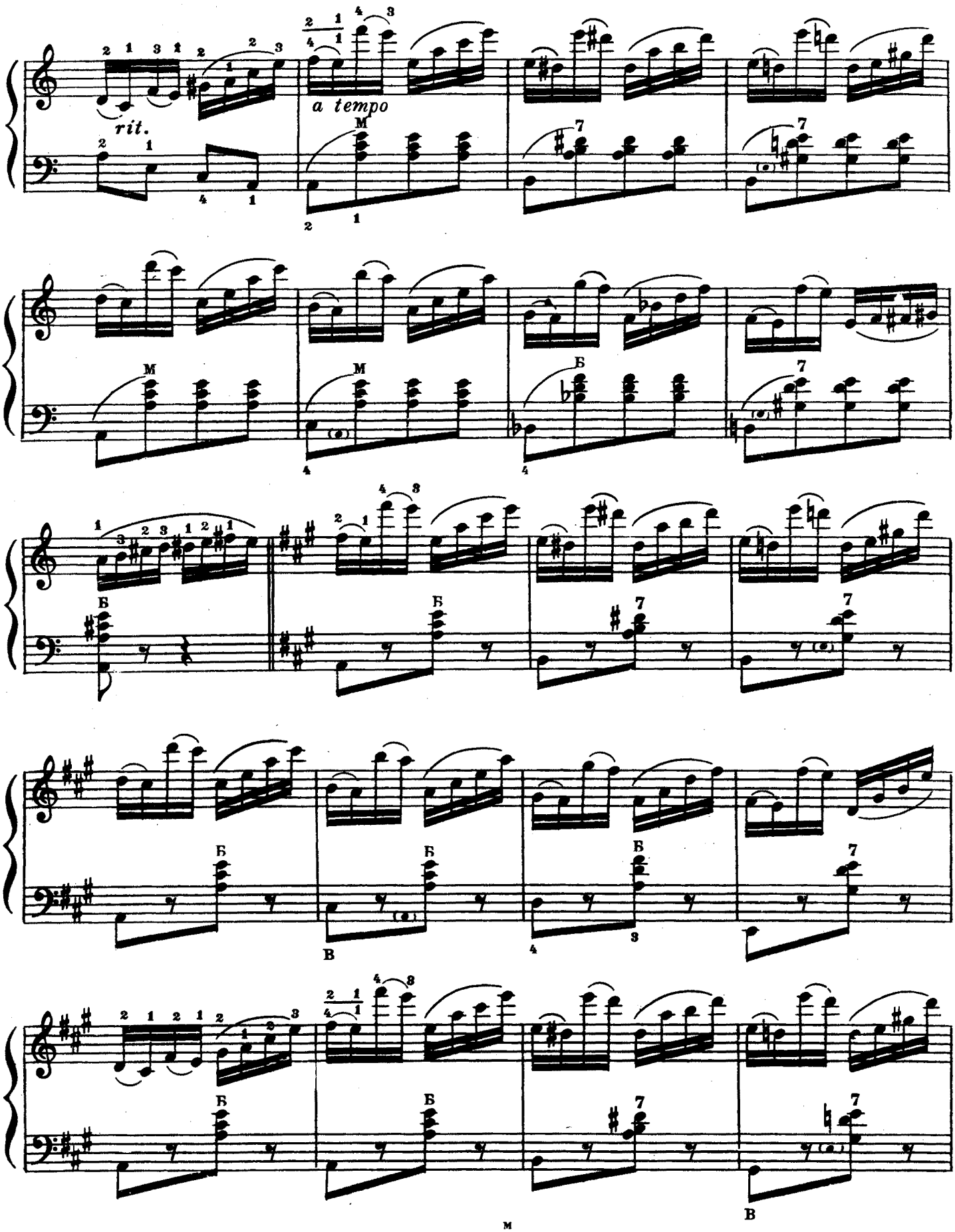
rit.
a tempo
M
Б
В
7

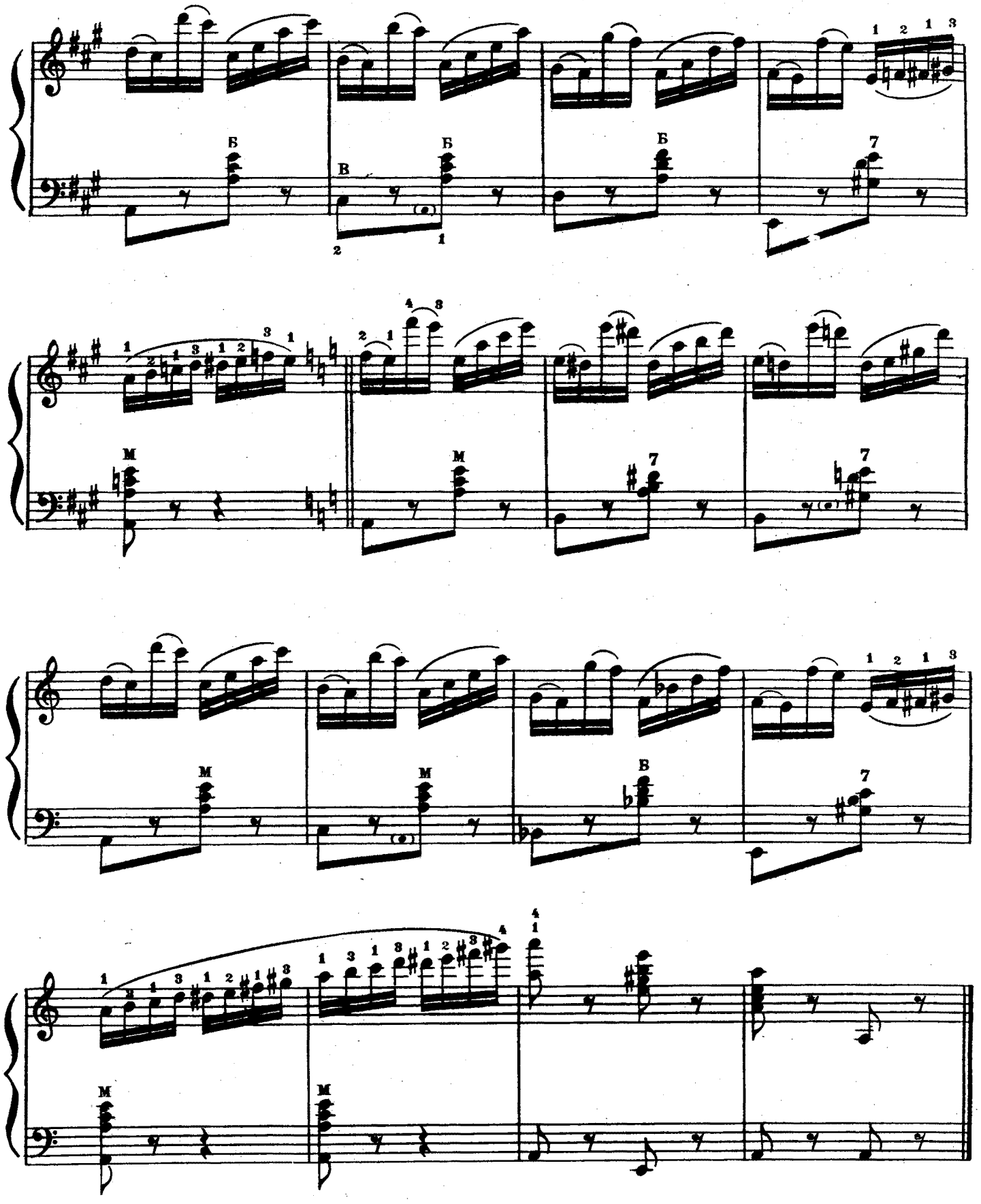

16

Д. ПШЕНИЧНИЙ

Д. ПШЕНИЧНЫЙ

Помірно. Умеренно

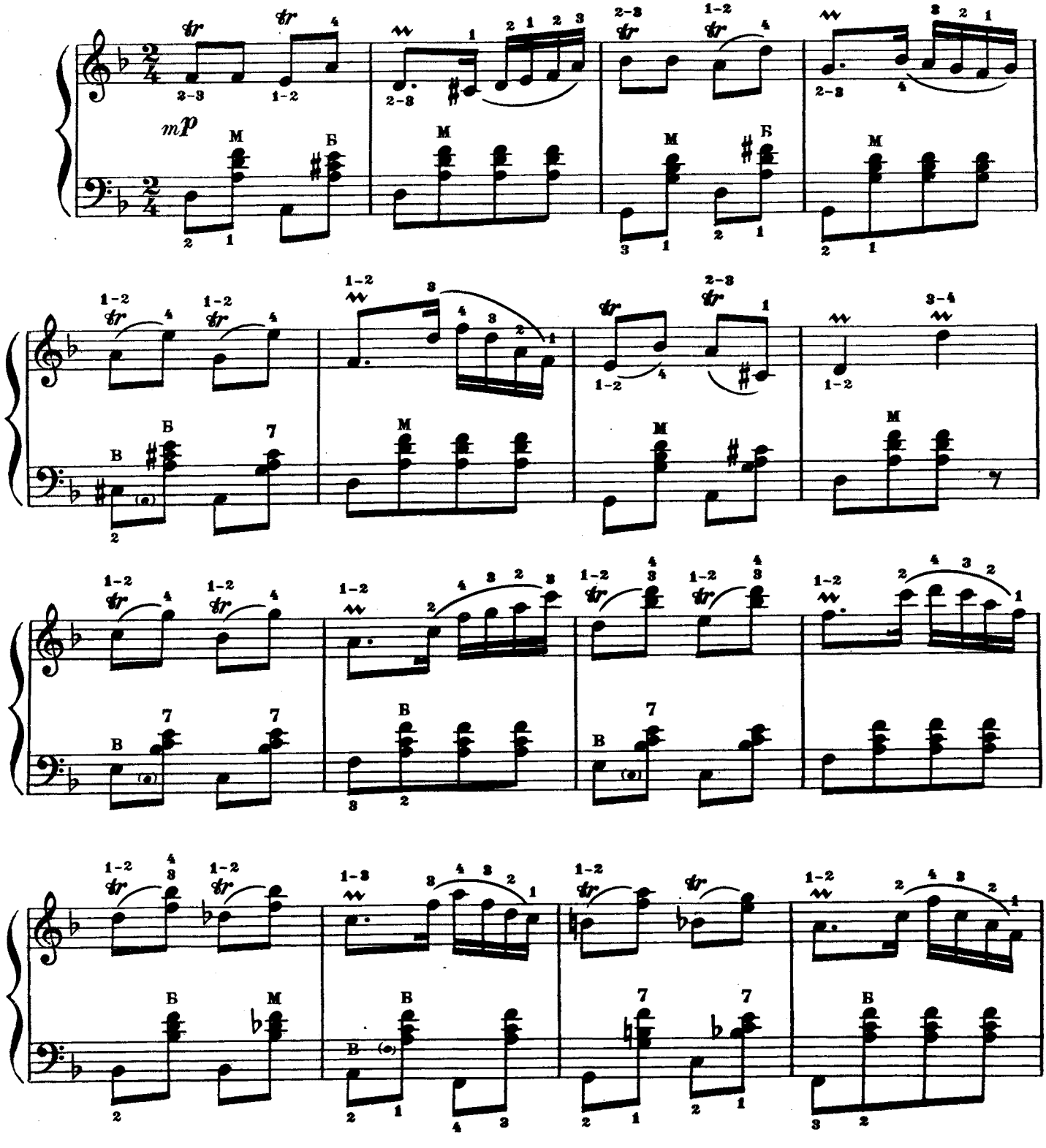

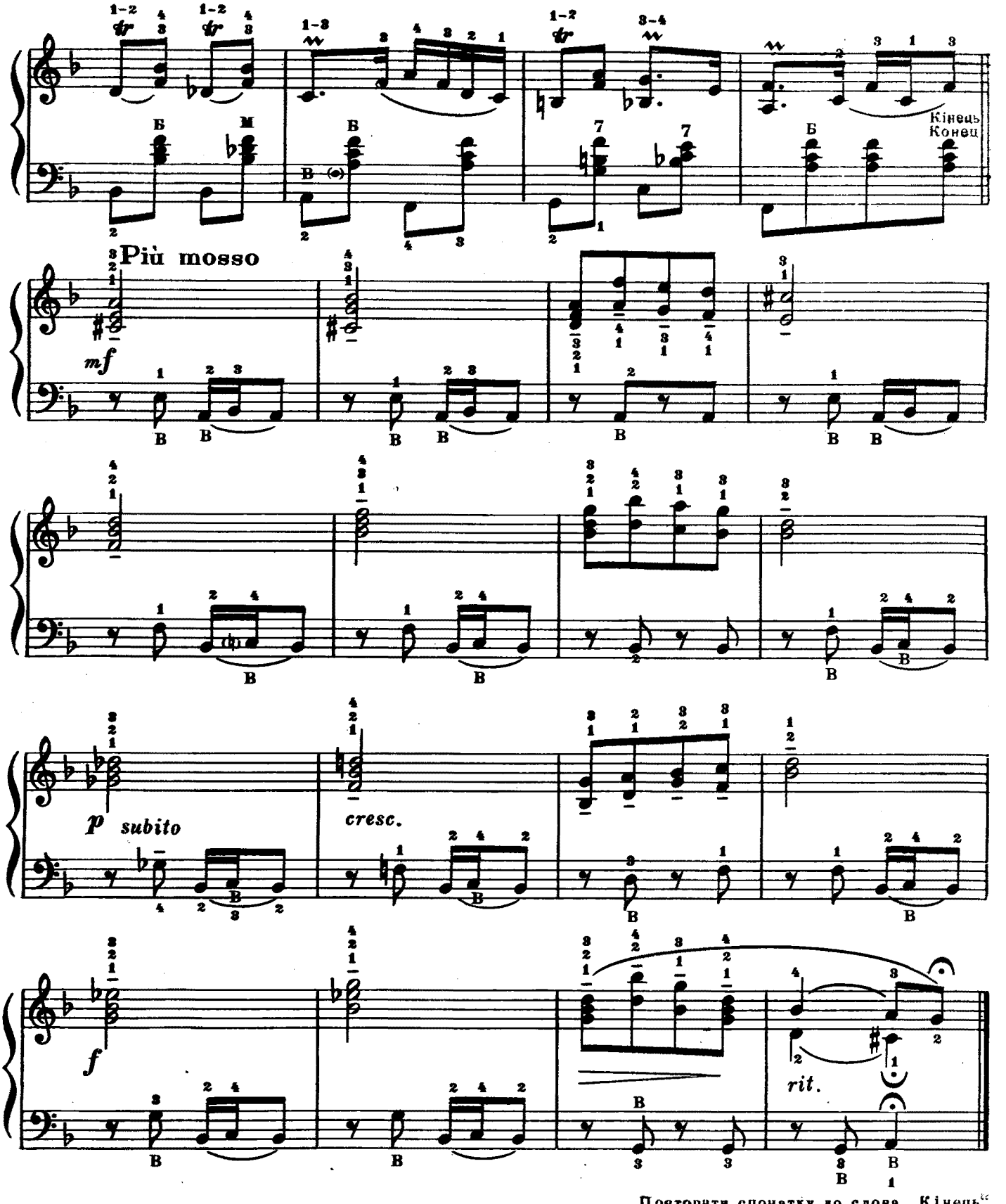

Повторити спочатку до слова „Кінець"
Повторить сначала до слова „Конец"

м
о 73 в

17

А. НЕЧИПОРЕНКО

А. НЕЧИПОРЕНКО

Помірно. Умеренно

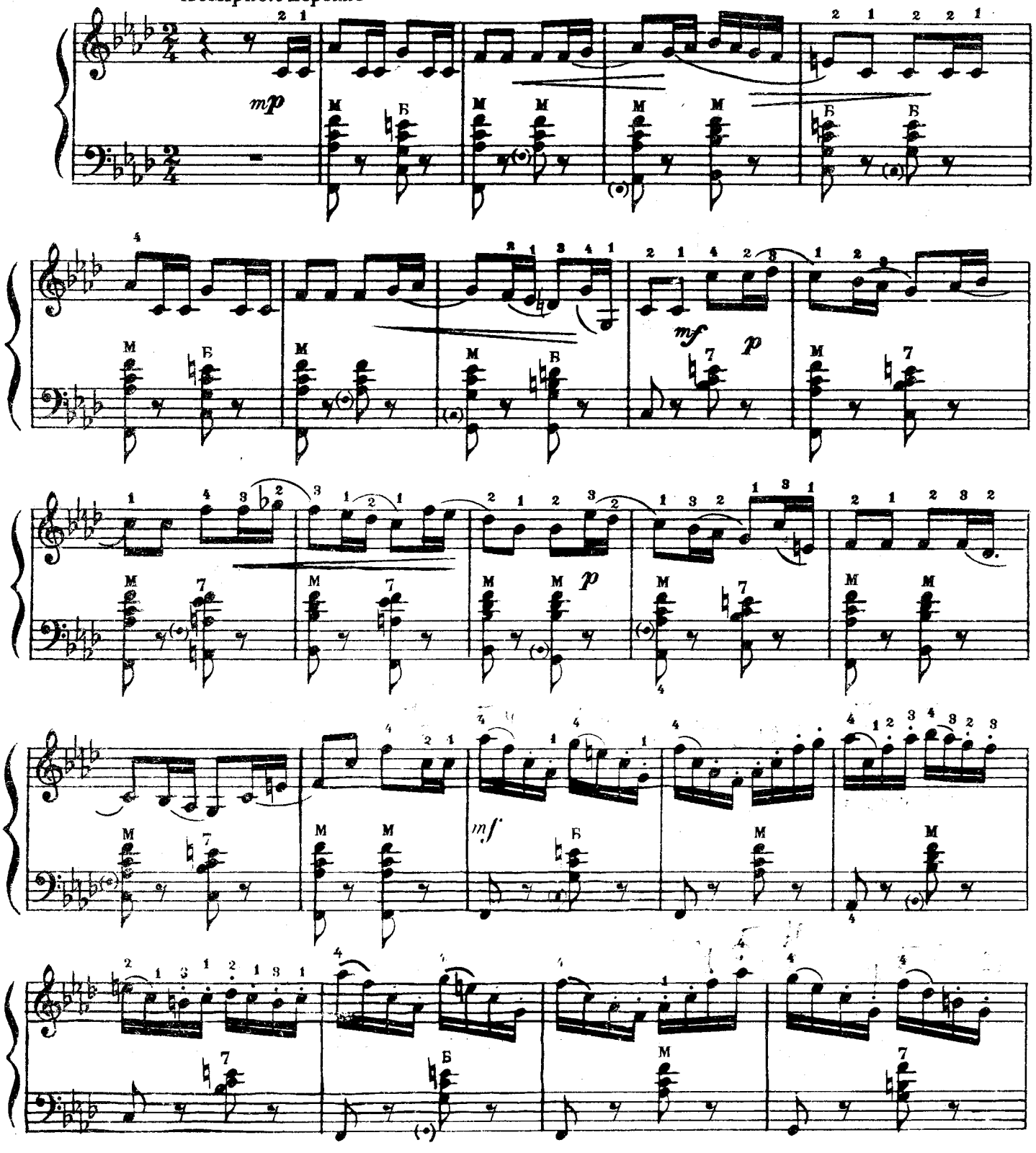

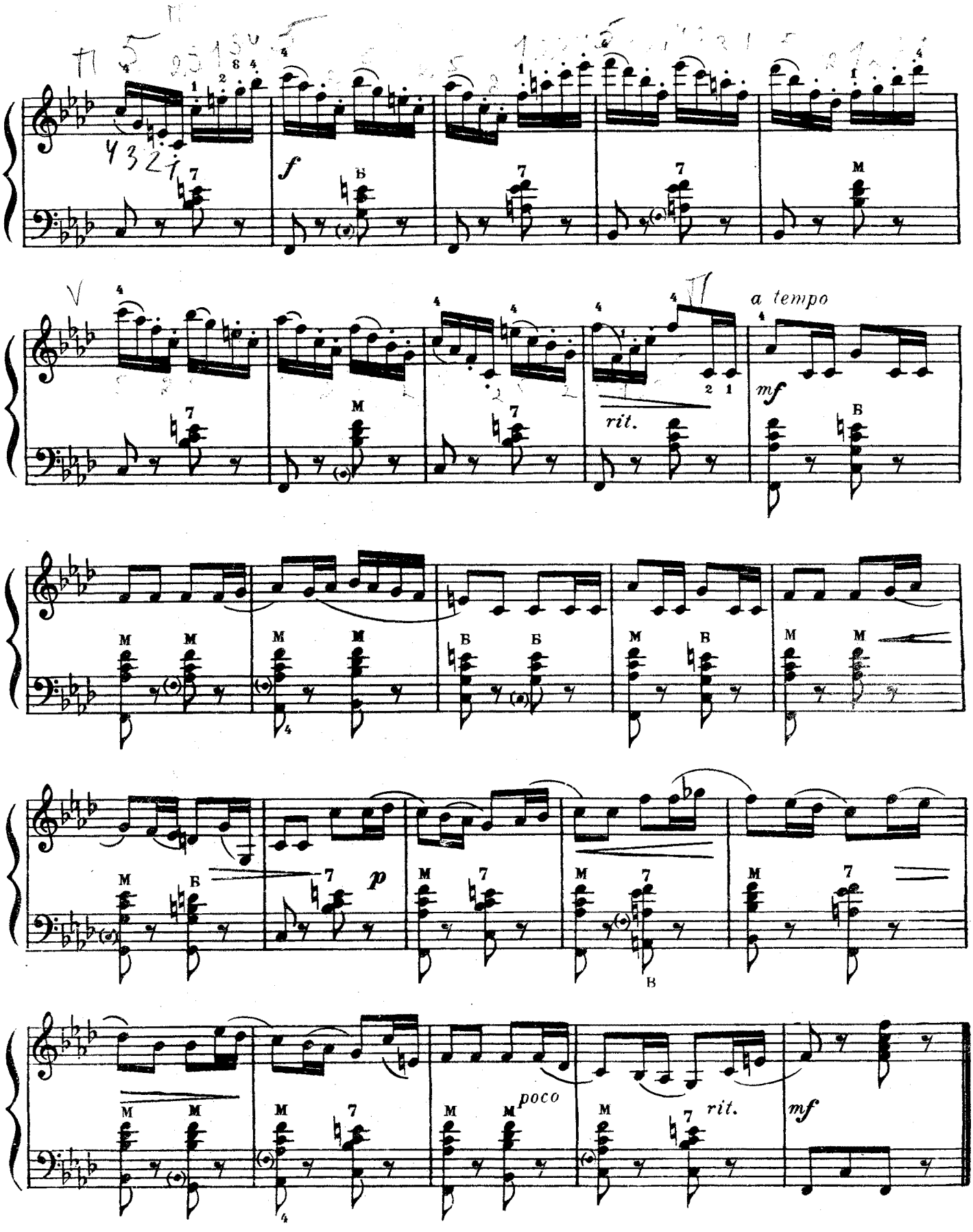
f
a tempo
mf
rit.
p
poco
rit.
mf

18

А. БАТРШИН

А. БАТРШИН

Дуже швидко. Очень быстро

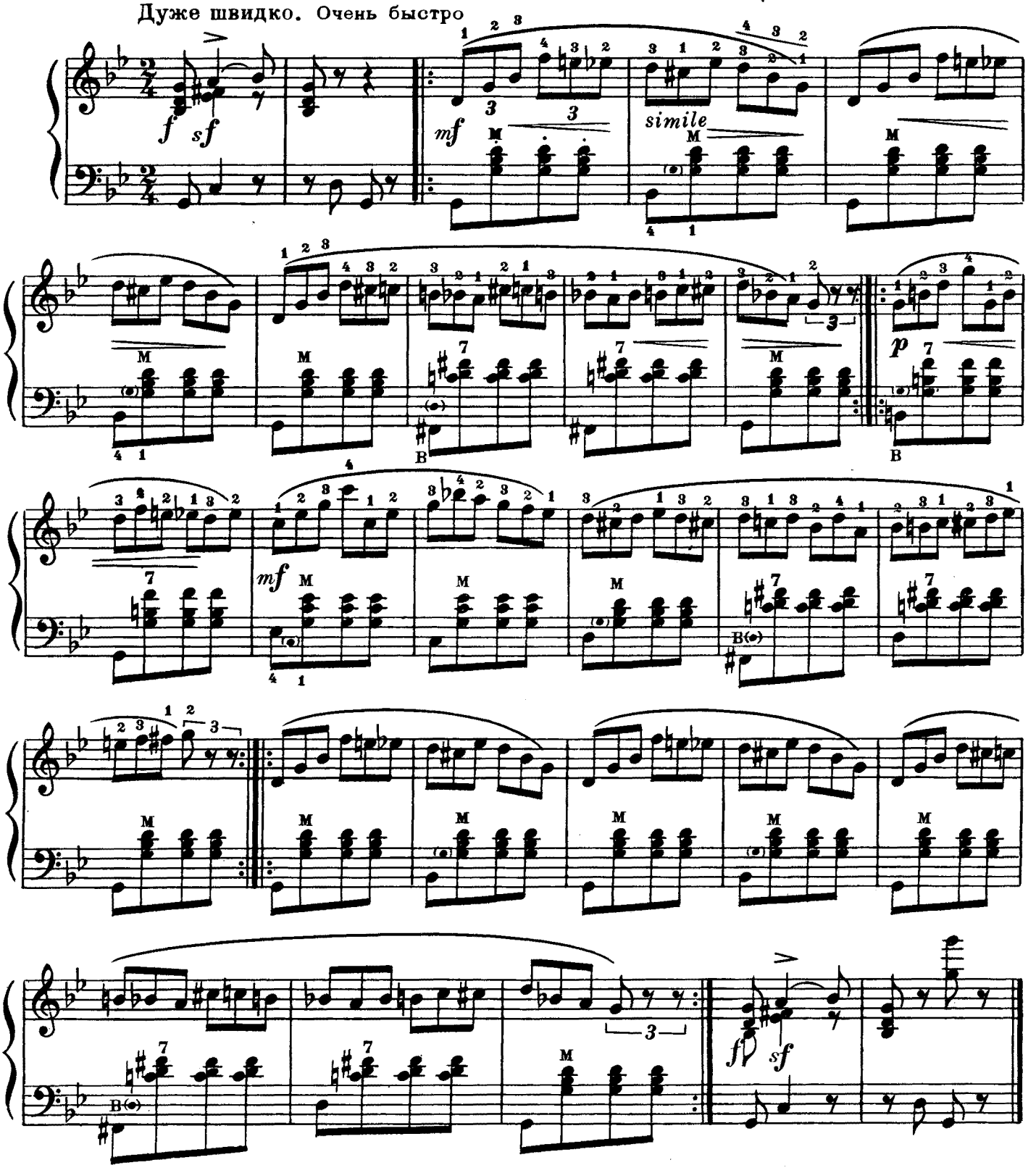

19

С. ЧАПКІЙ

С. ЧАПКИЙ

Помірно. Умеренно

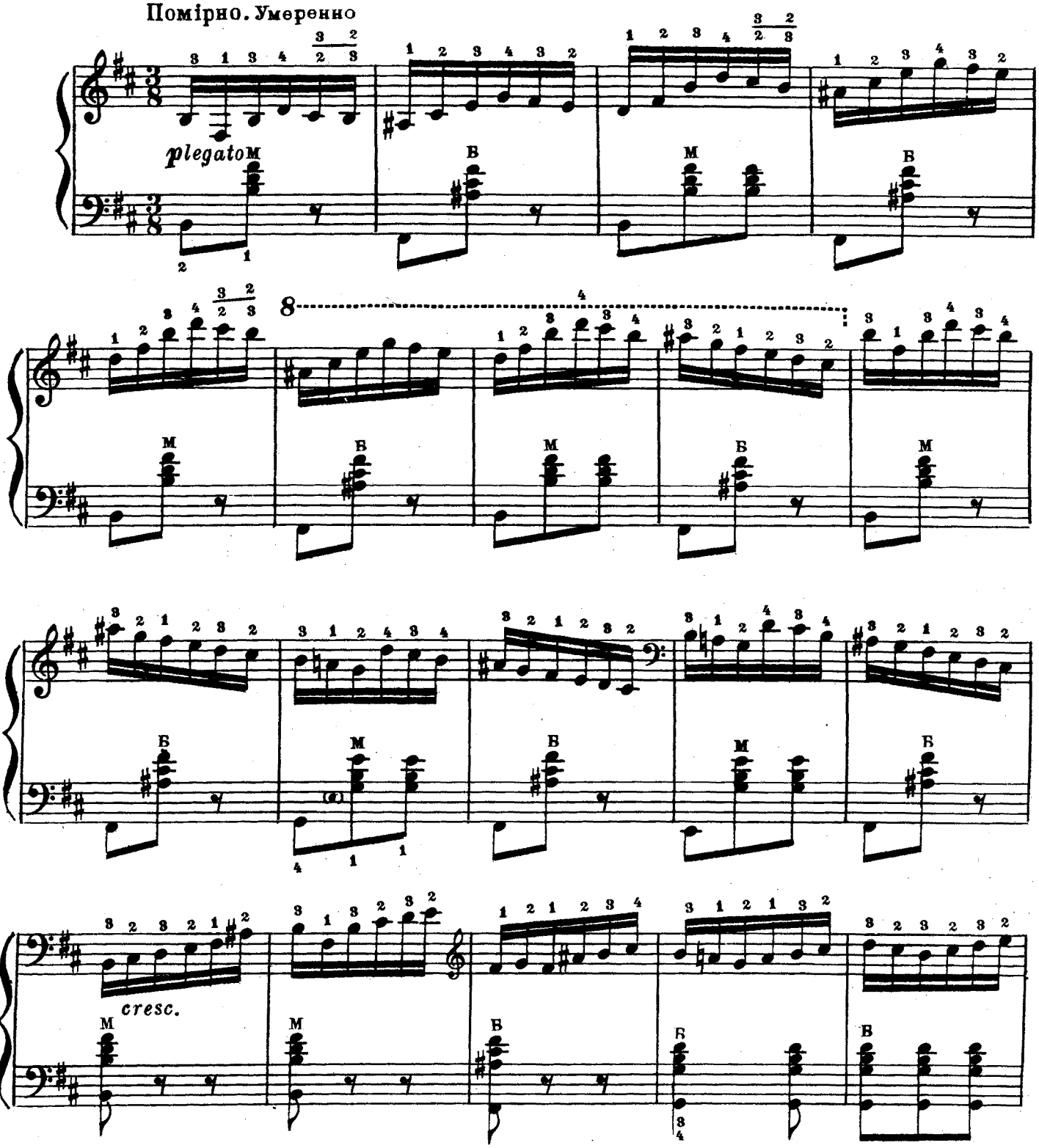

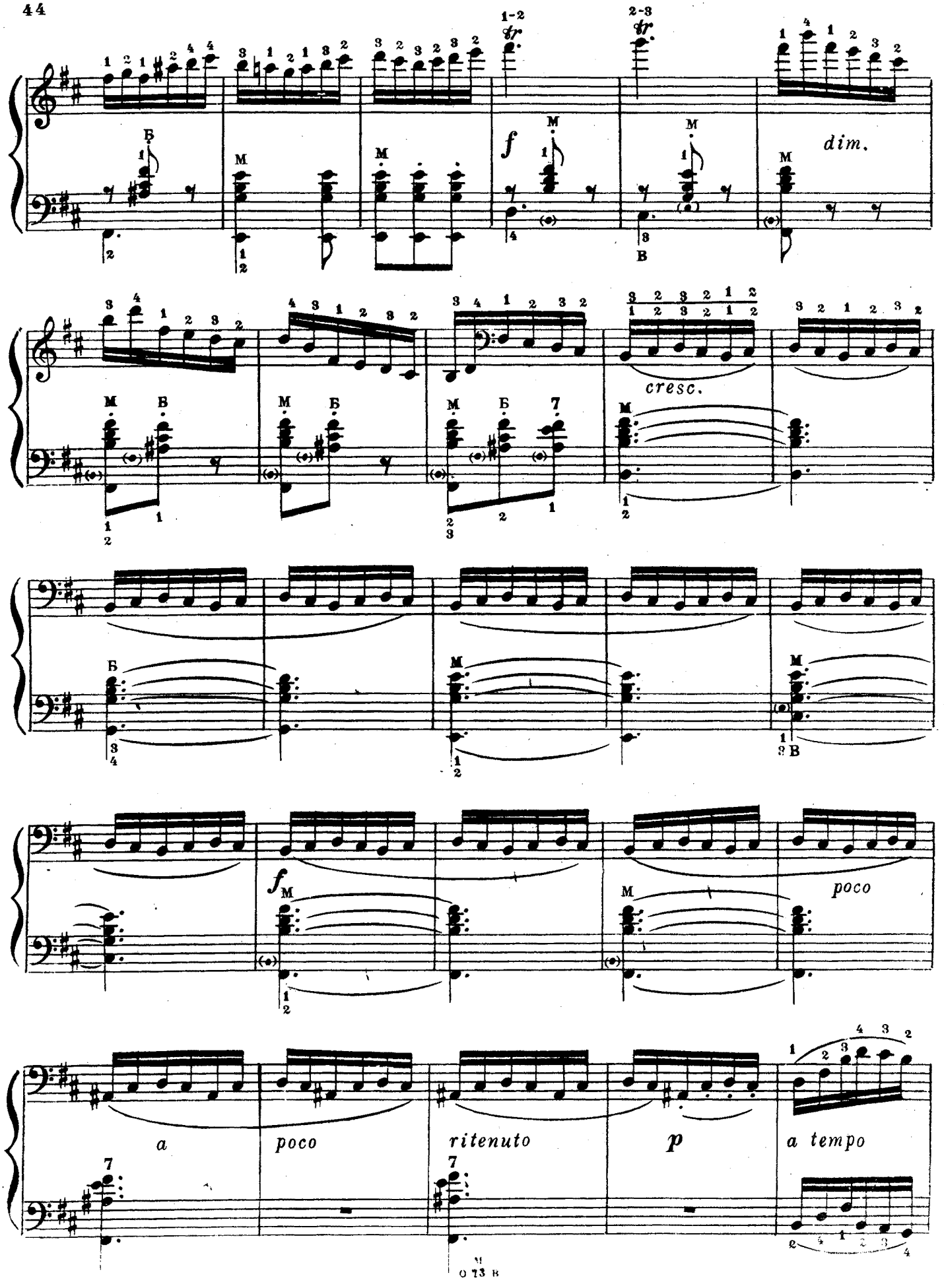
1-2 tr.
2-3 tr.
f
dim.
cresc.
f
poco
a
poco
ritenuto
p
a tempo

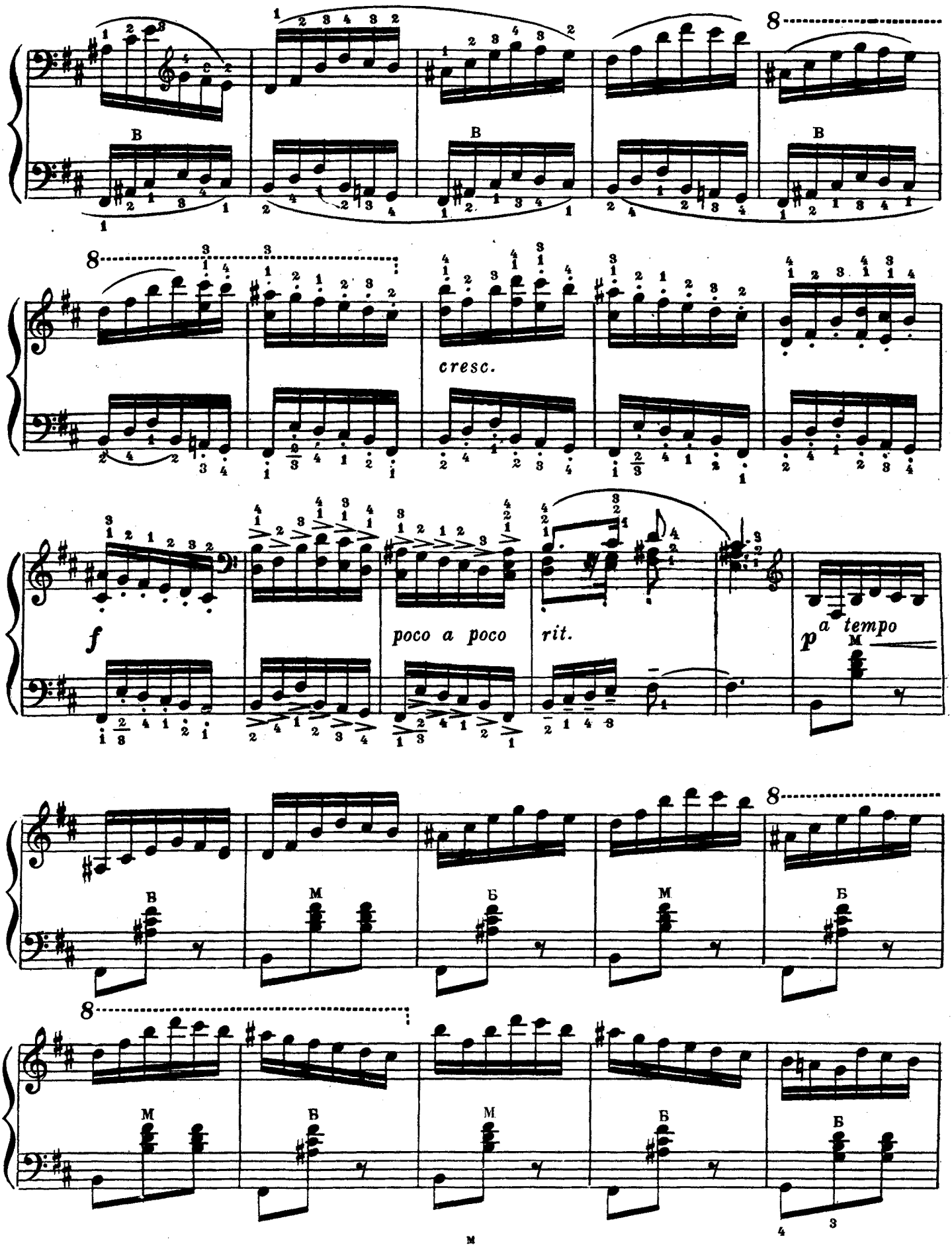
cresc.
f
poco a poco
rit.
p
a tempo

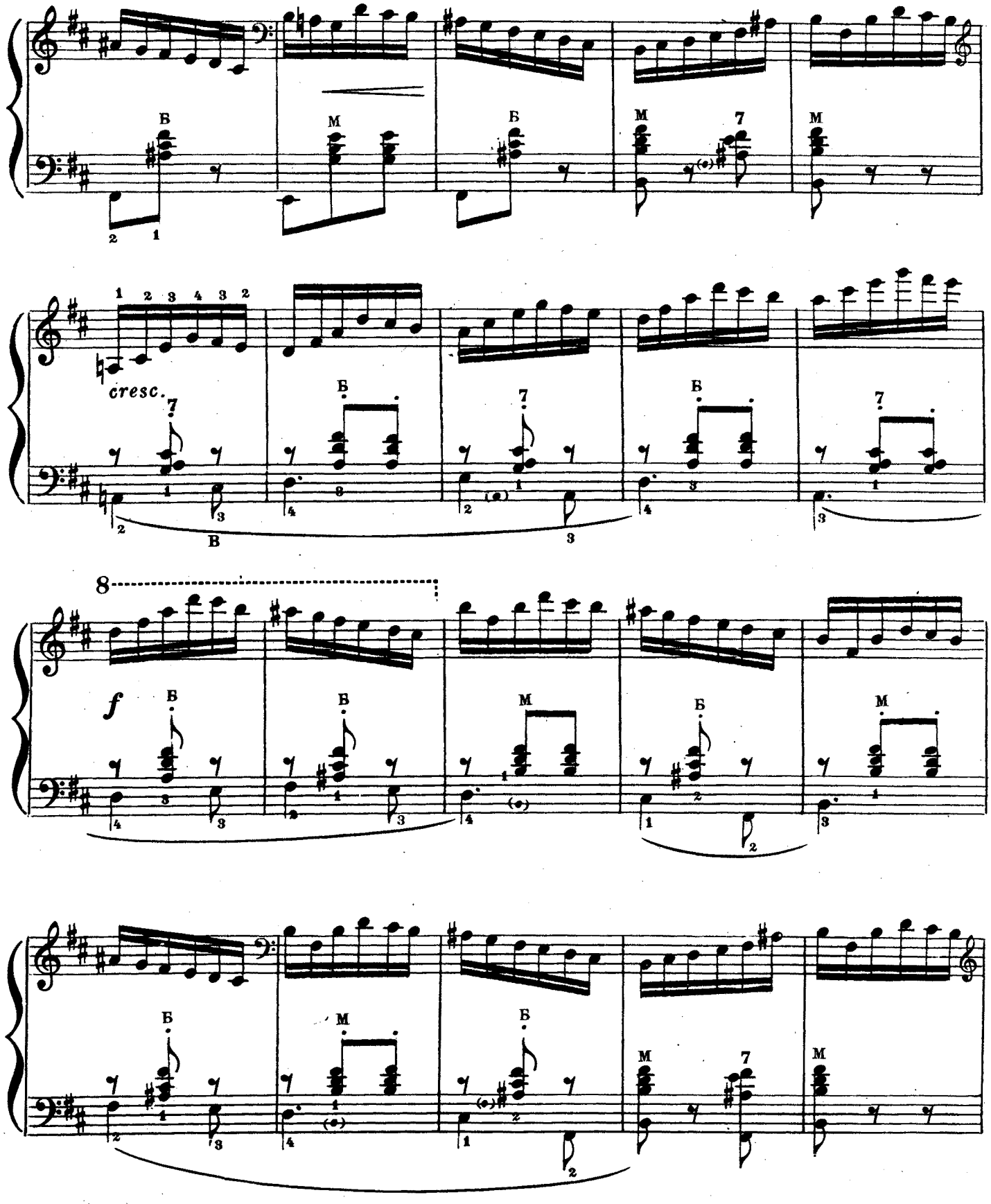
cresc.
f
8

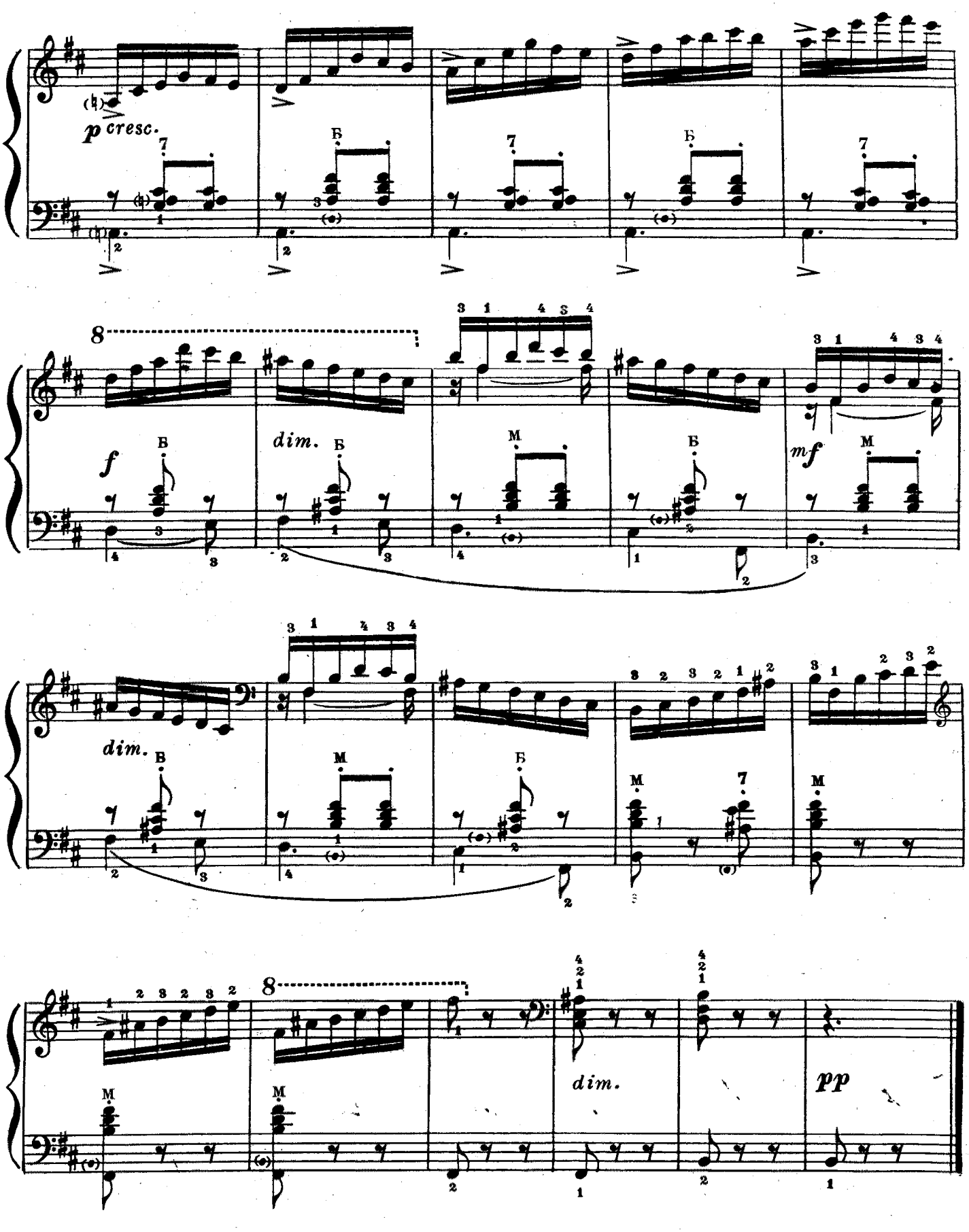
p cresc.
f
dim.
mf
dim.
dim.
pp

20

Є. ЮЦЕВИЧ

Е. ЮЦЕВИЧ

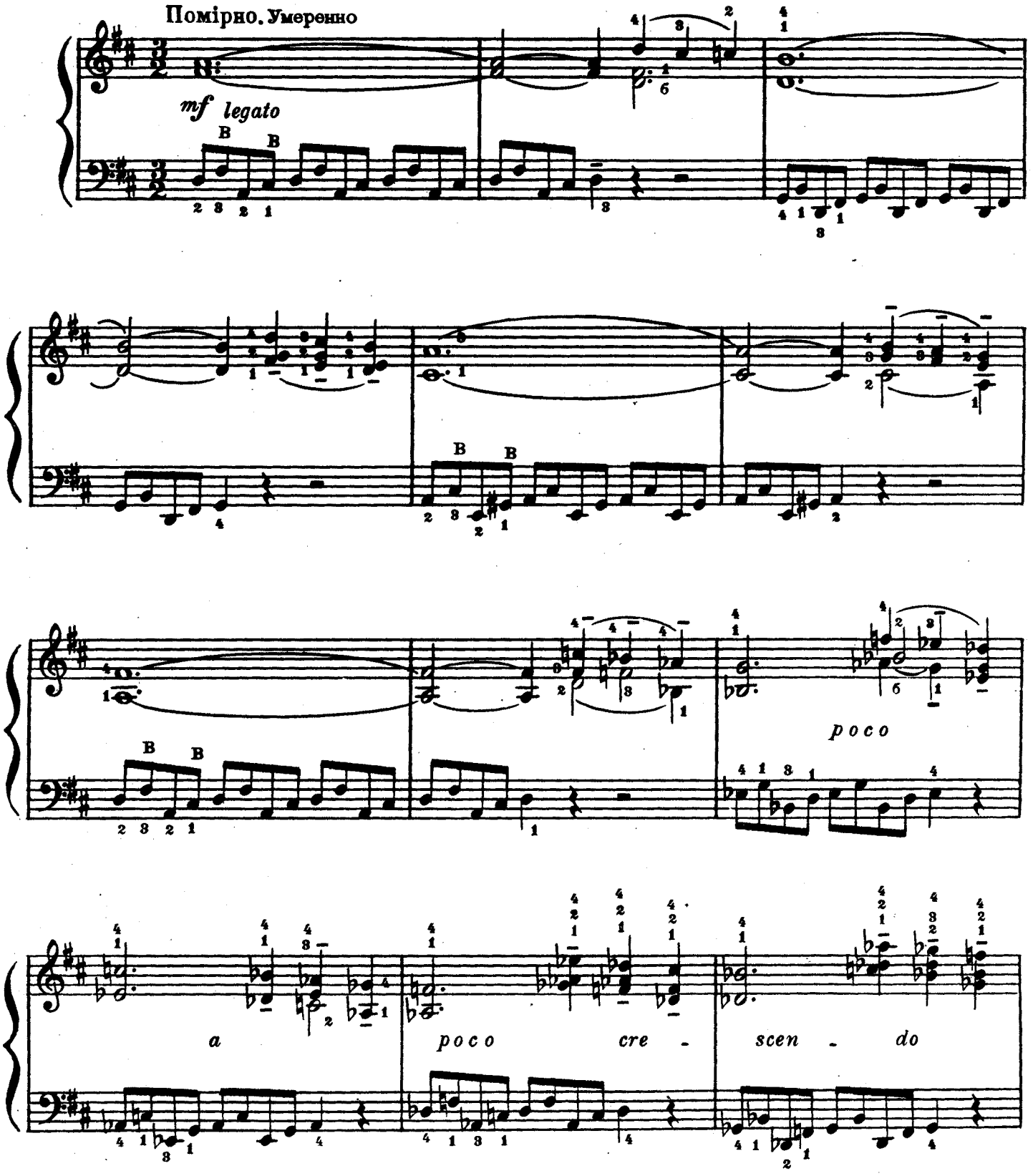

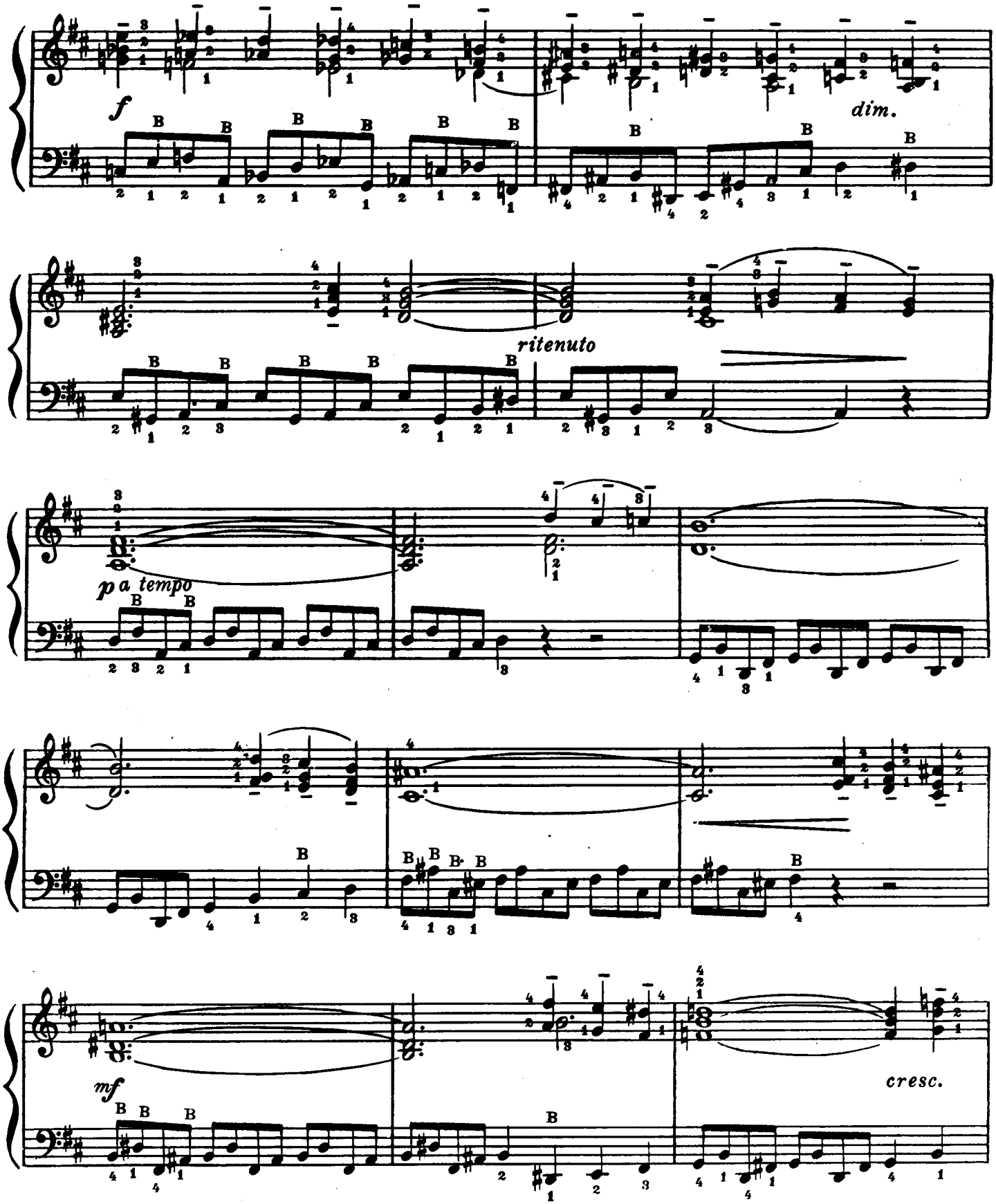
f
dim.
ritenuto
p a tempo
mf
cresc.

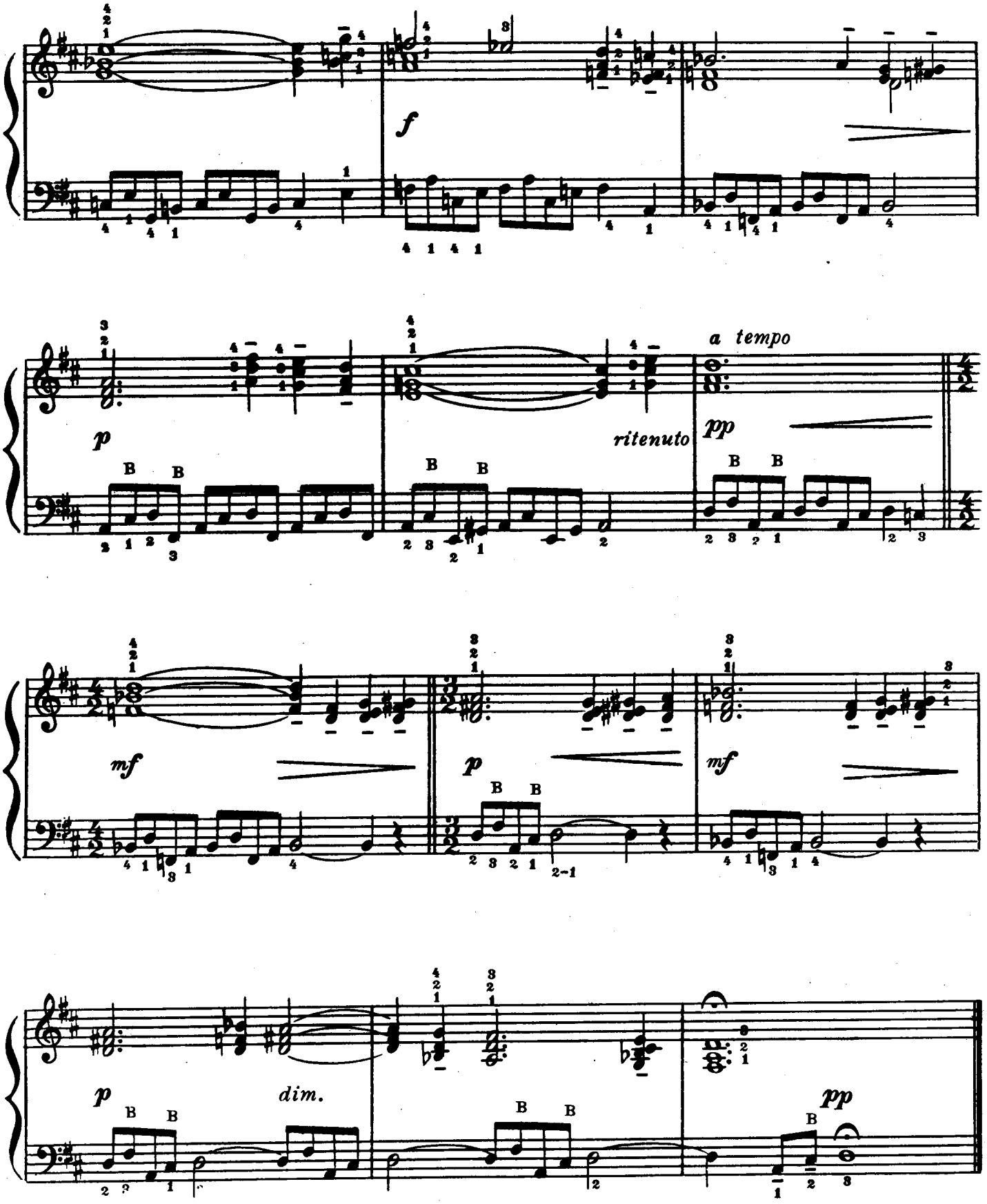
f
p
ritenuto
a tempo
pp
mf
p
mf
p
dim.
pp

21

М. ЇЖАКЕВИЧ

М. ИЖАКЕВИЧ

Швидко. Быстро

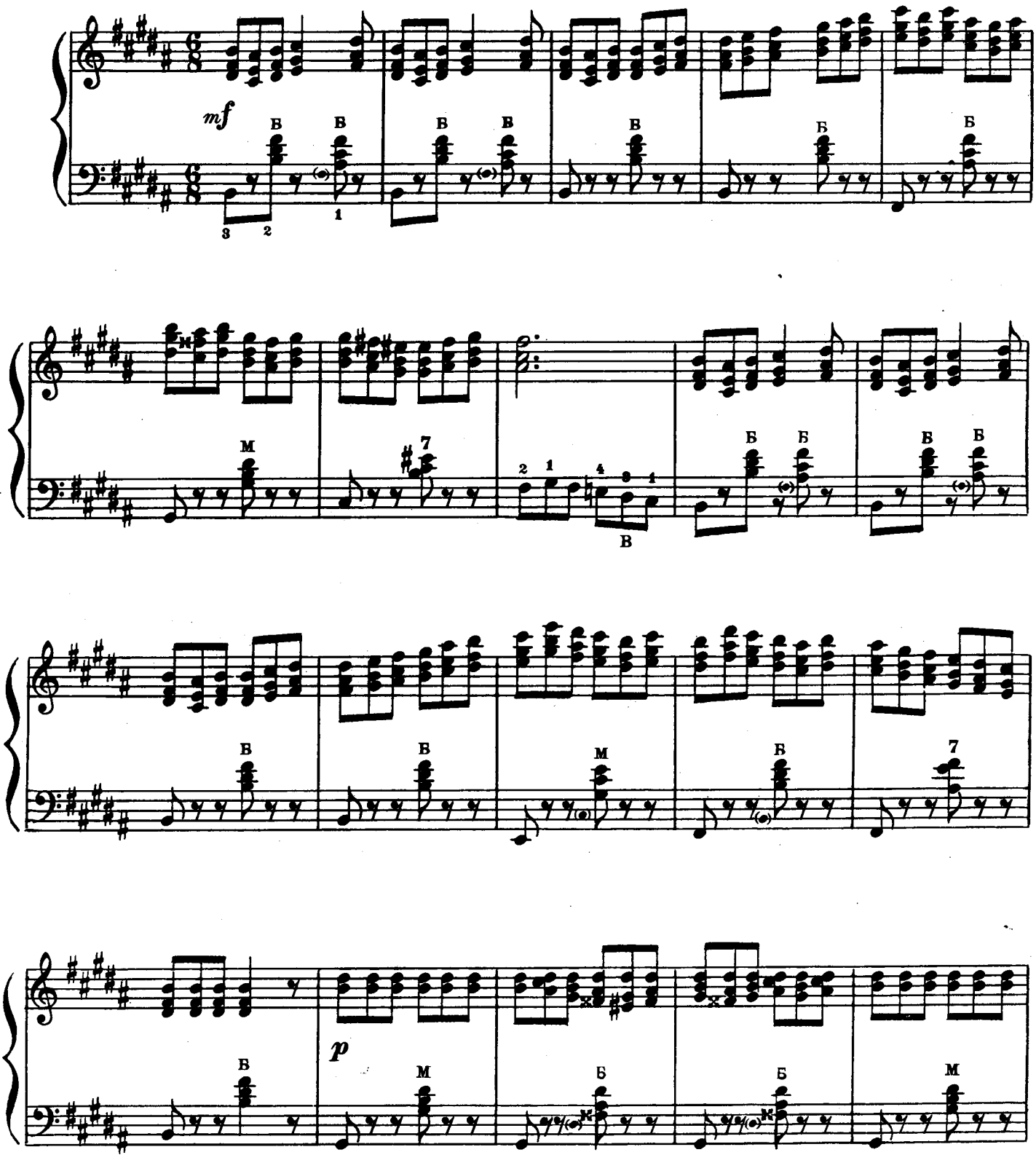

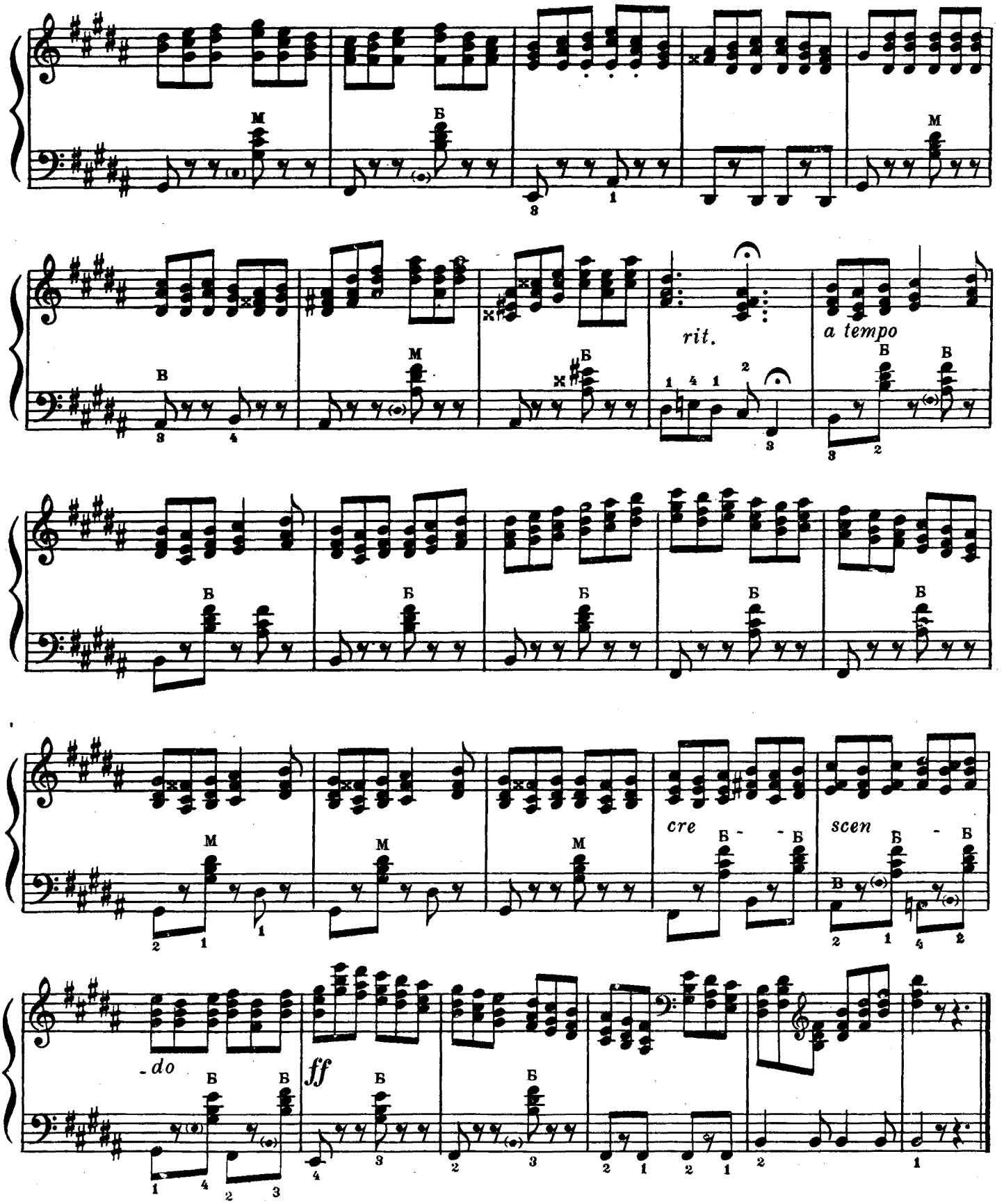
rit.
a tempo
cre - scen
- do
ff

22

С. ЧАПКІЙ

С. ЧАПКИЙ

Рухливо. Подвижно

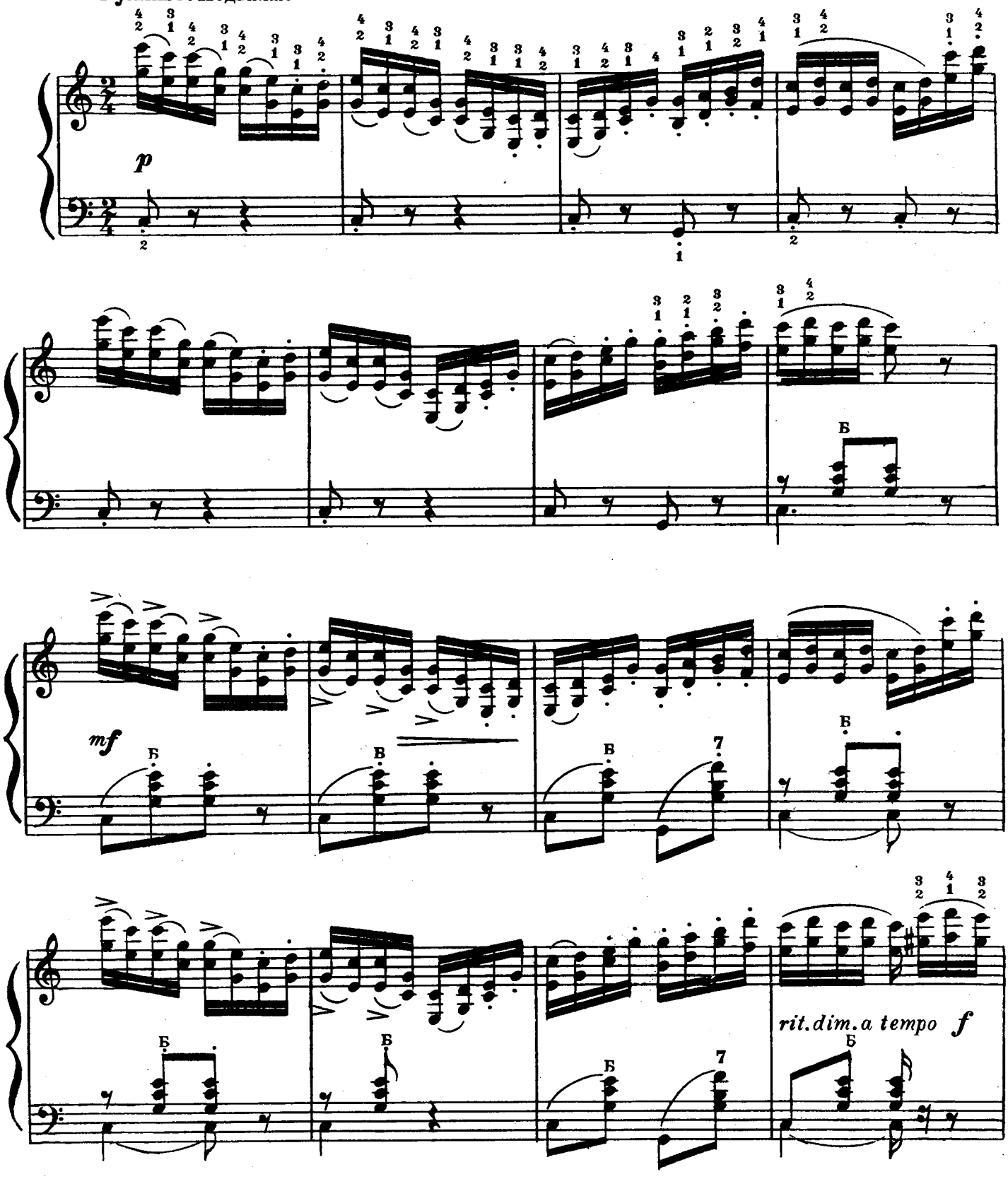

м
о 73 в

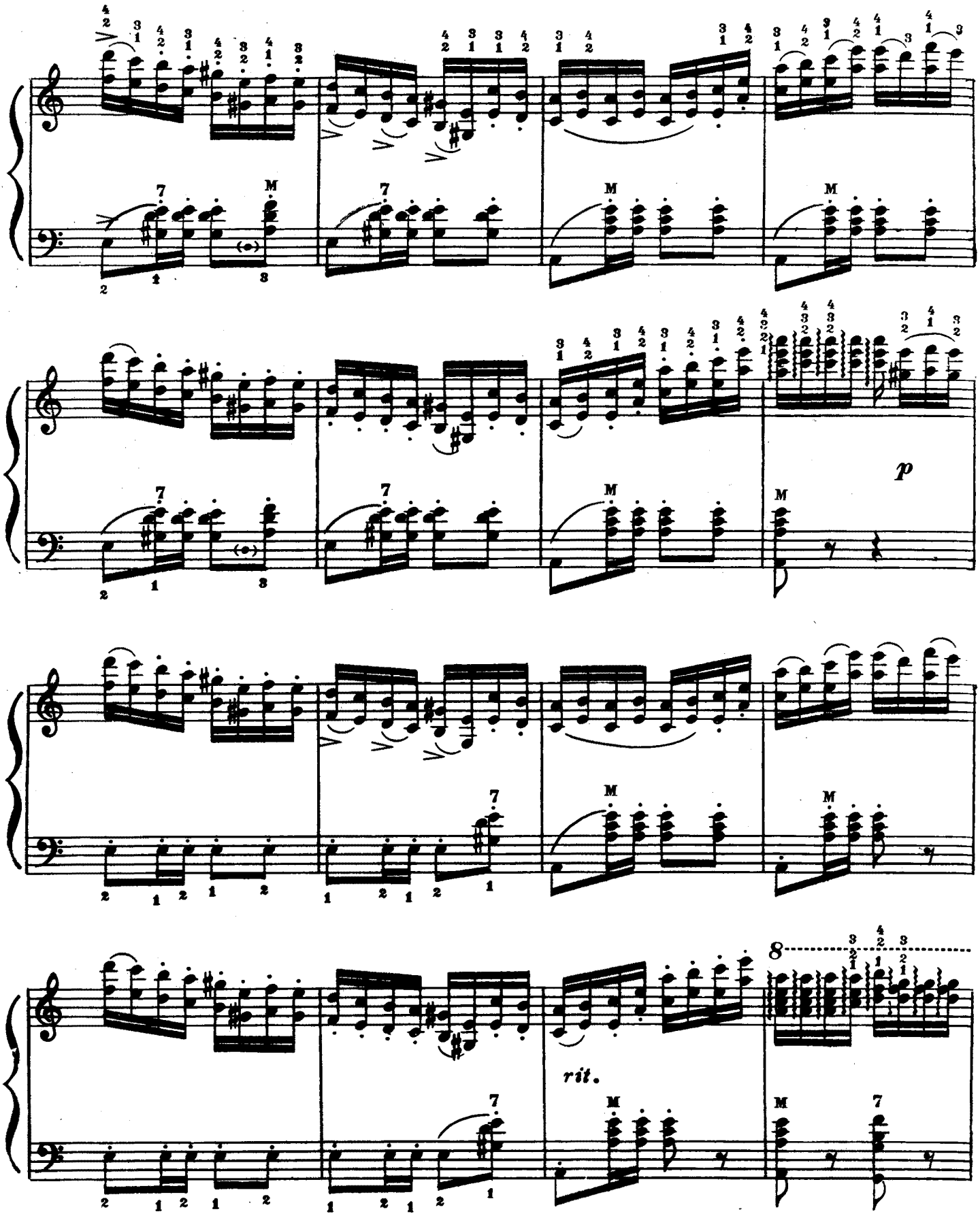
p
rit.

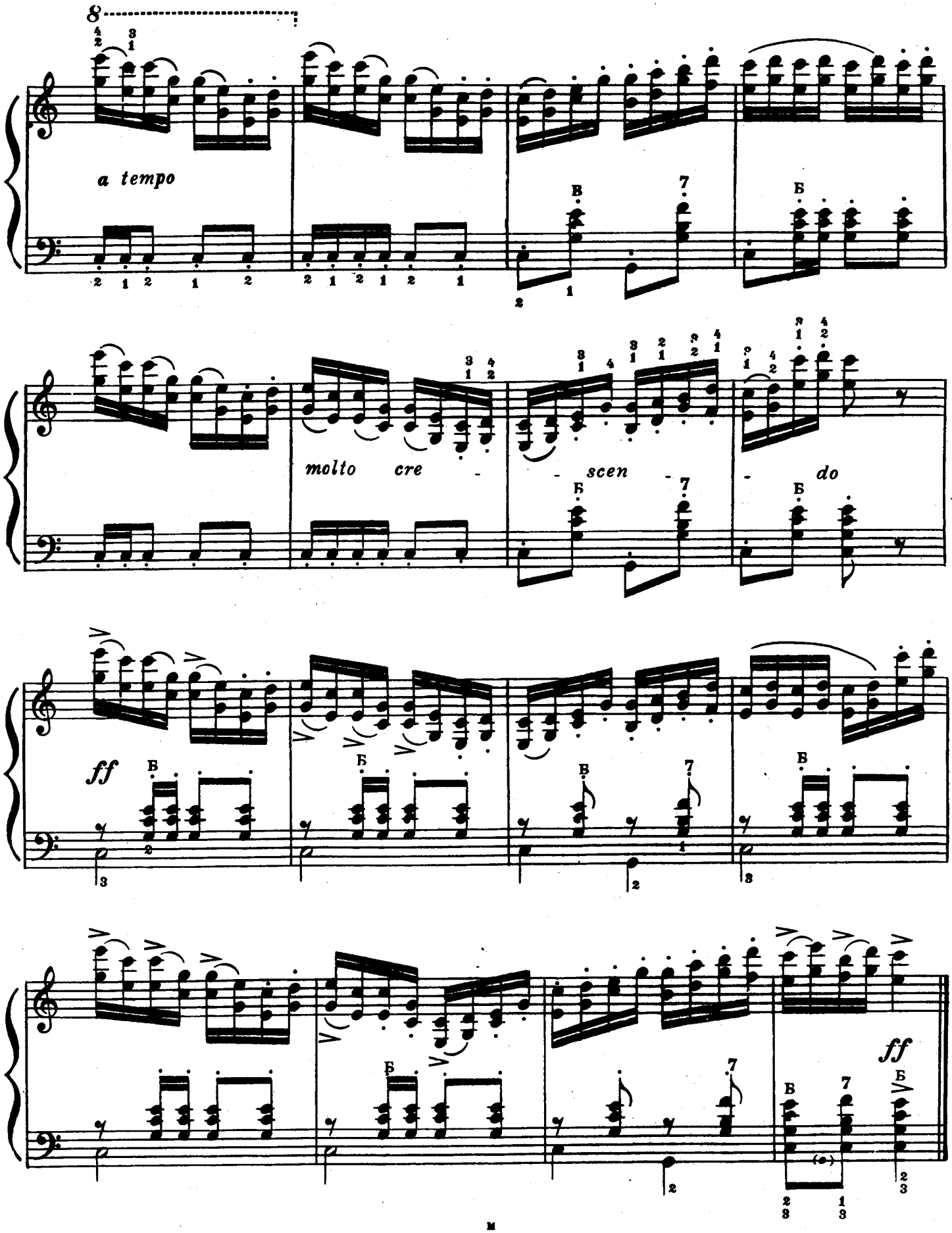
8
a tempo
molto cre - scen - do
ff
ff

23

М. ЧАЙКІН

Н. ЧАЙКИН

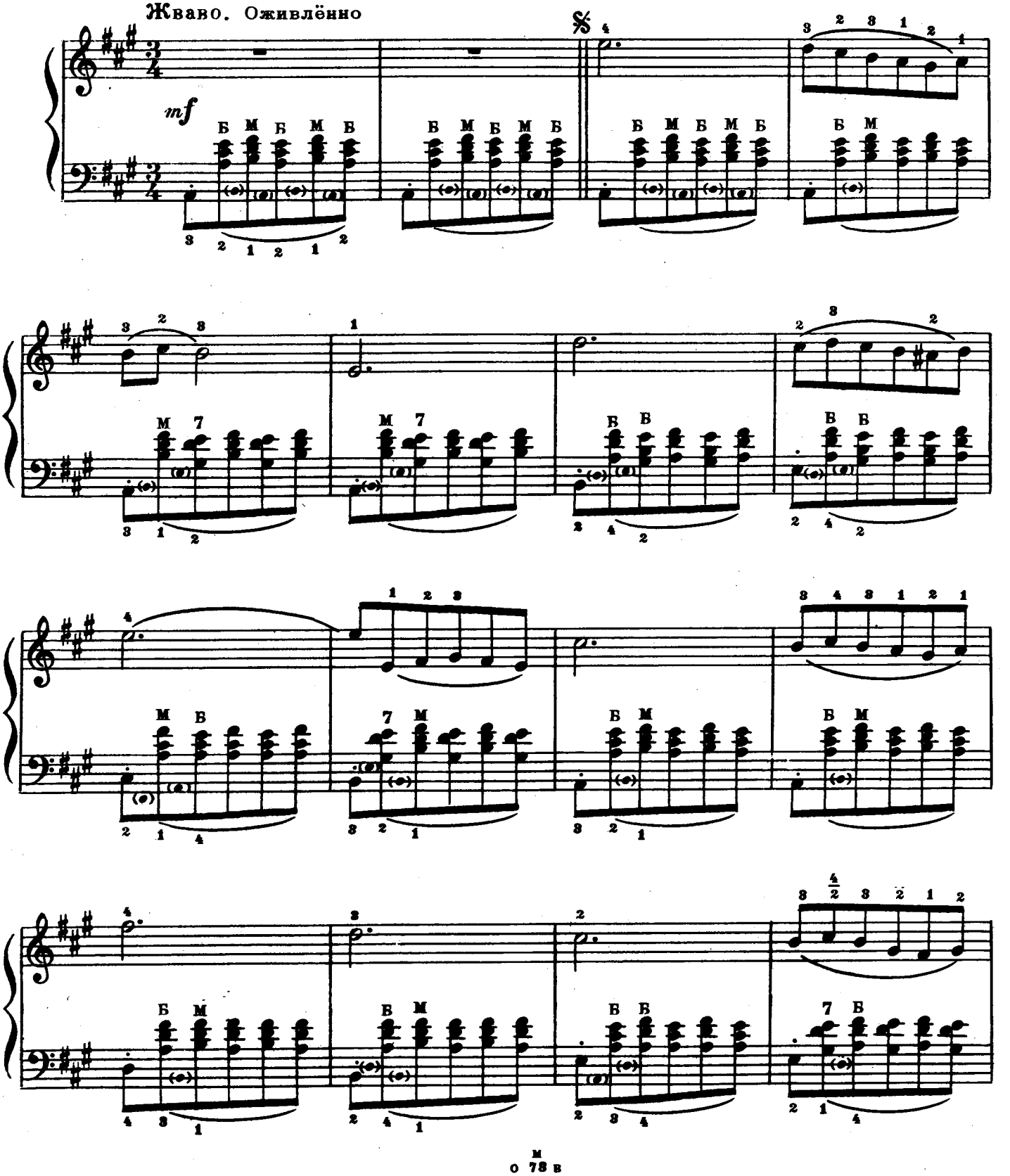

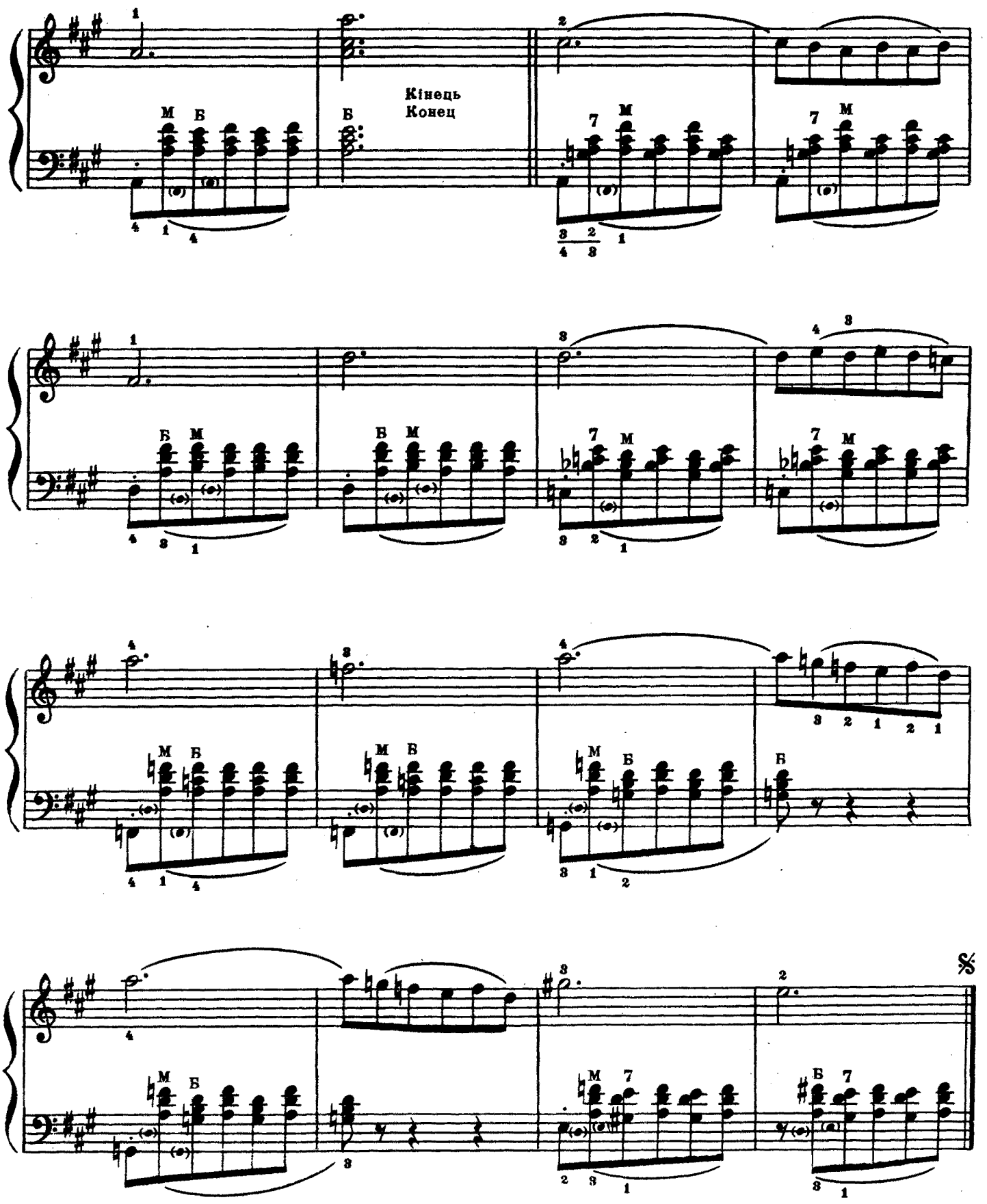

Повторити від знака 𝄋 до слова „Кінець“
Повторить от знака 𝄋 до слова „Конец“

м
о 78 в

24

М. ЧАЙКІН

Н. ЧАЙКИН

Помірно. Умеренно

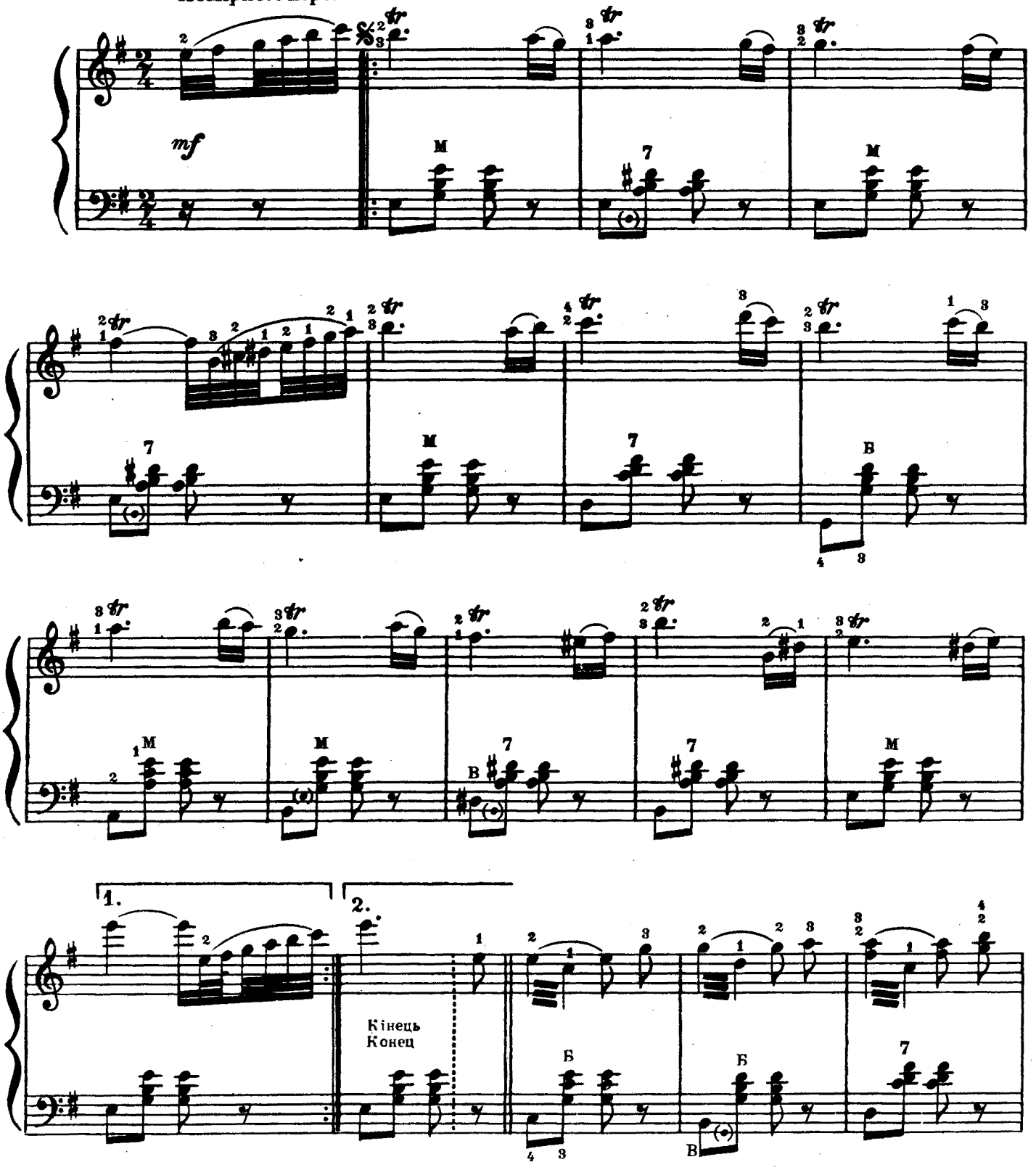

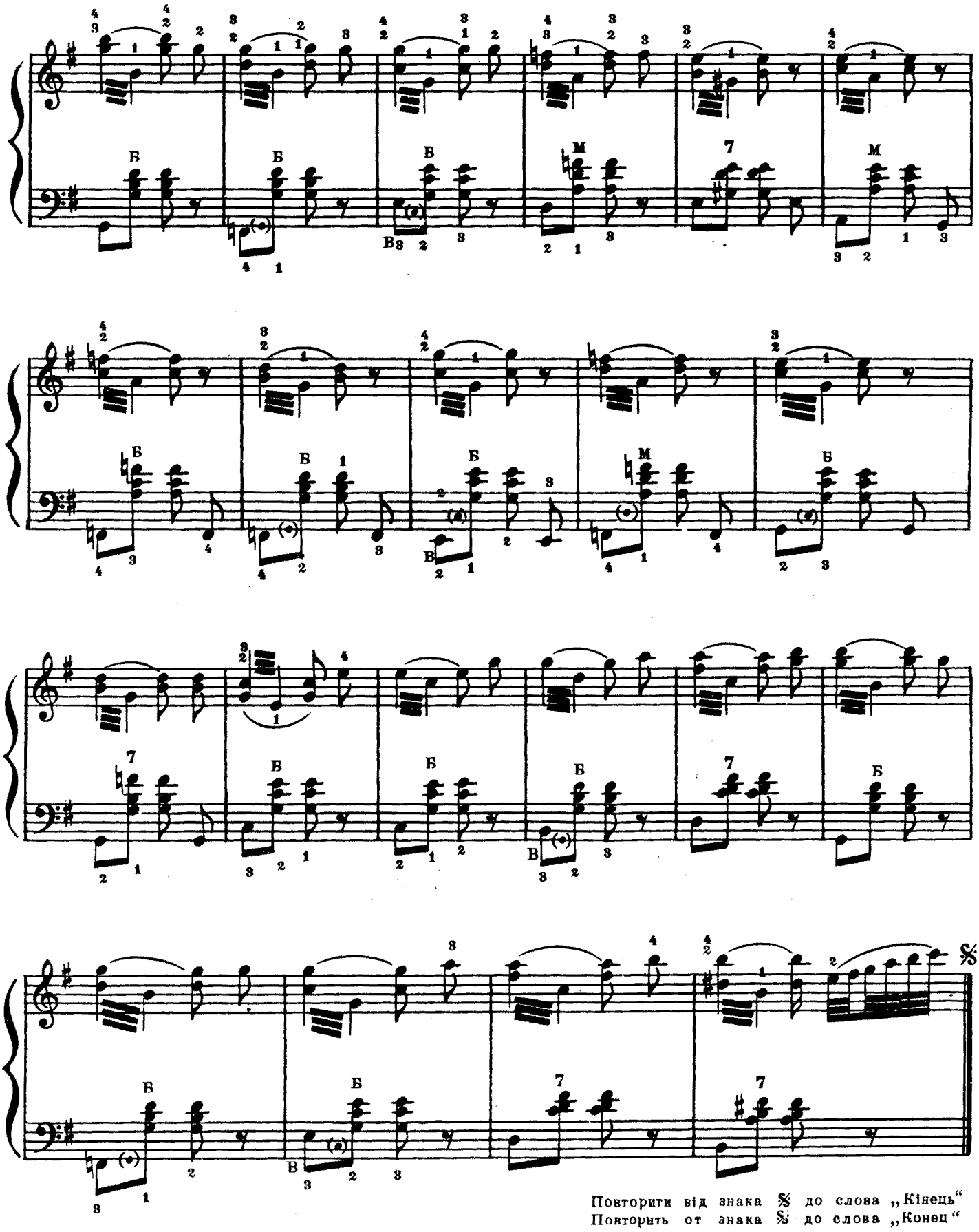

Повторити від знака 𝄋 до слова „Кінець“
Повторить от знака 𝄋 до слова „Конец“

м
о 73 в

25

С. ЧАПКІЙ

С. ЧАПКИЙ

Дуже швидко. Очень быстро

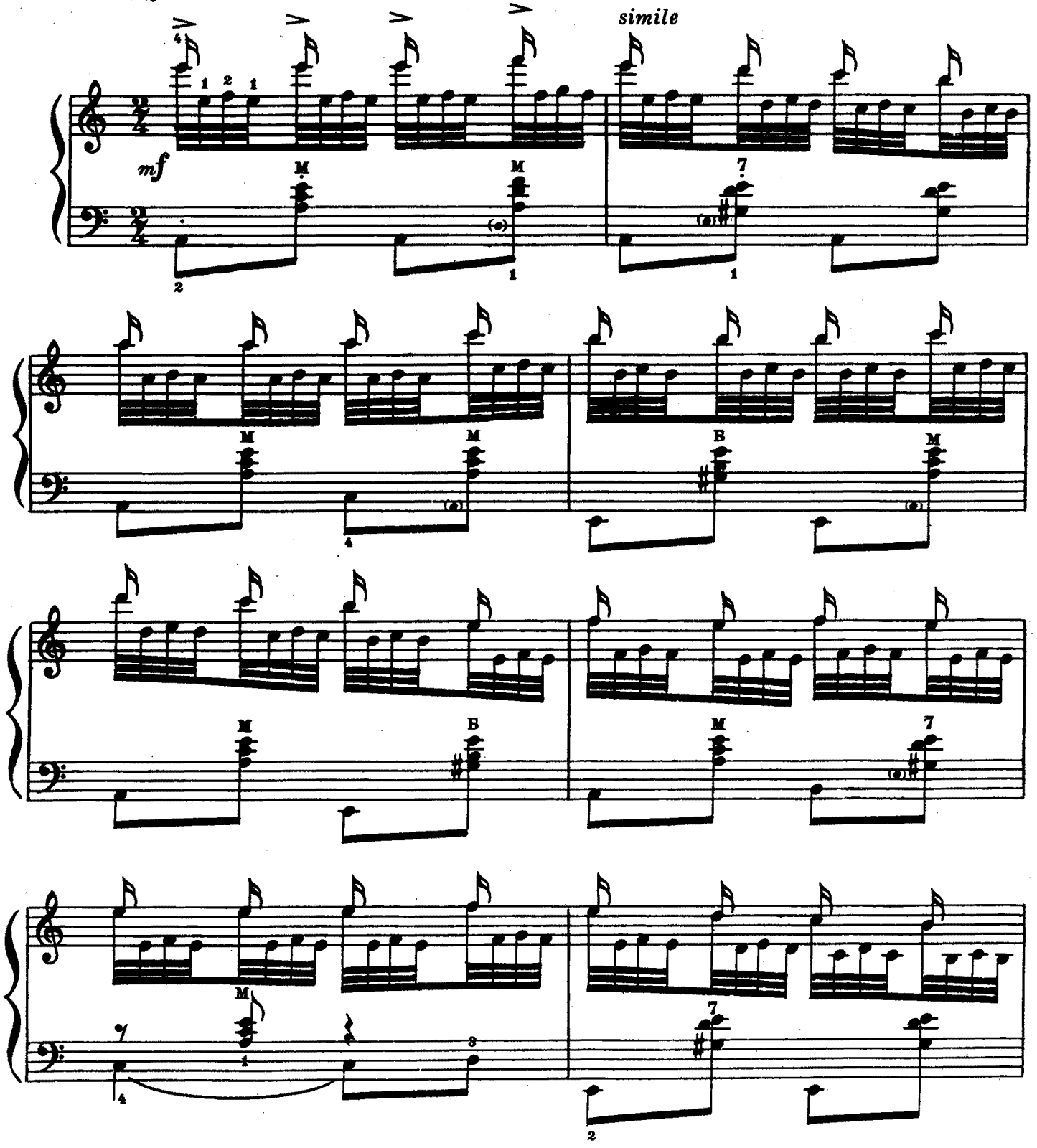

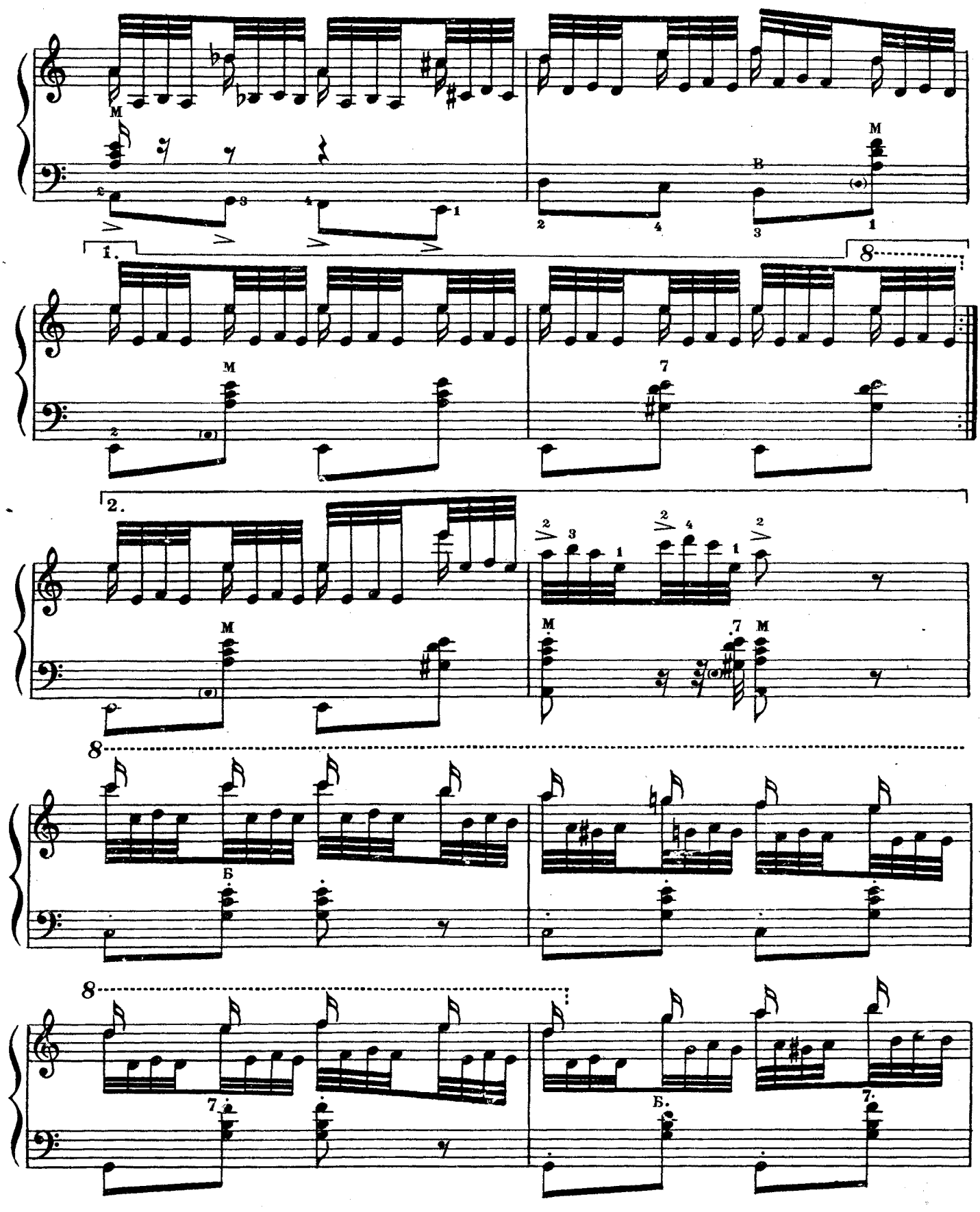
M
B
M
1.
8
M
7
2.
M
M
7
M
8
Б
8
7
Б.
7

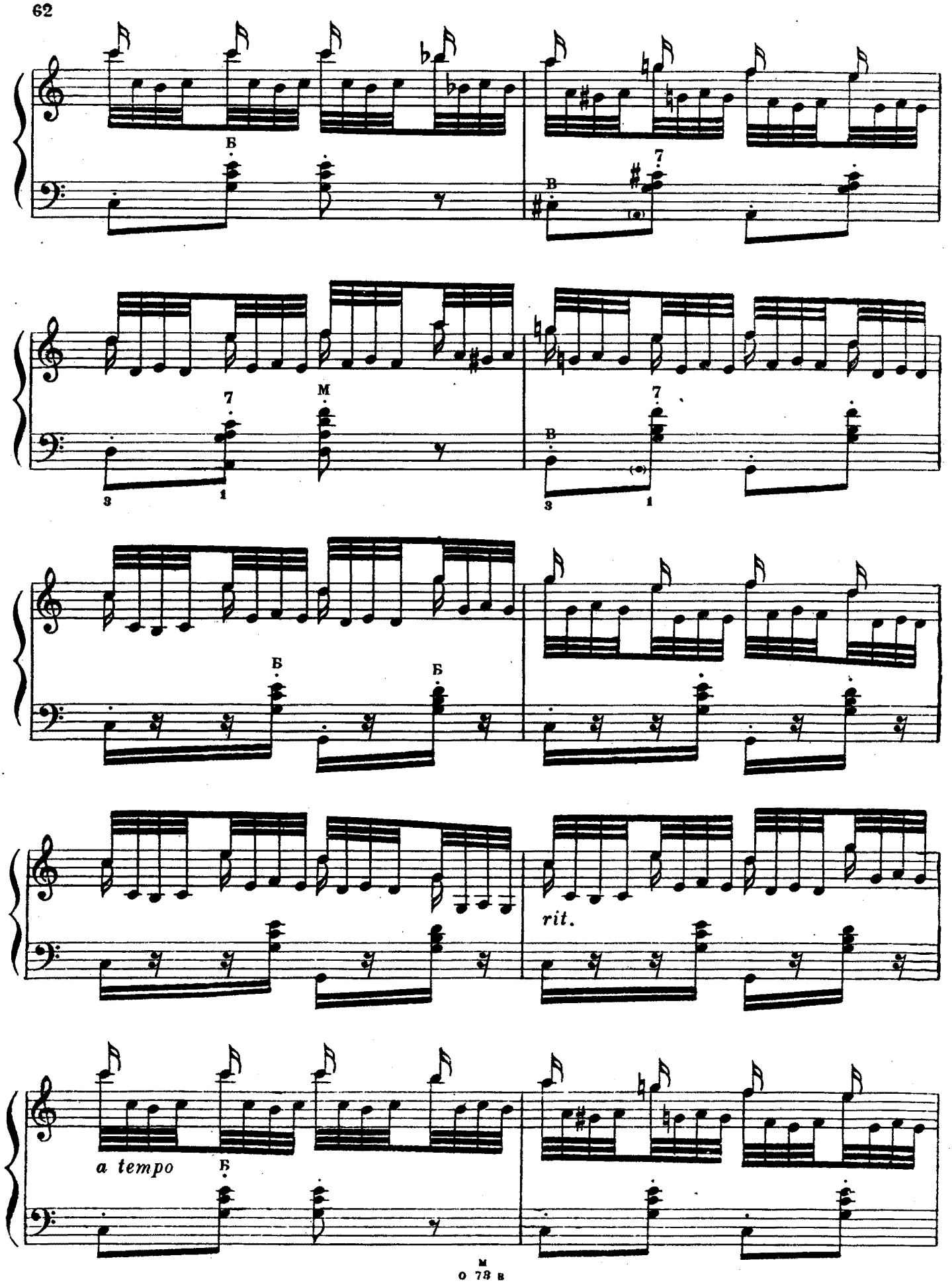
Б
В
7
7
М
3
1
В
7
3
1
Б
Б
rit.
a tempo
Б

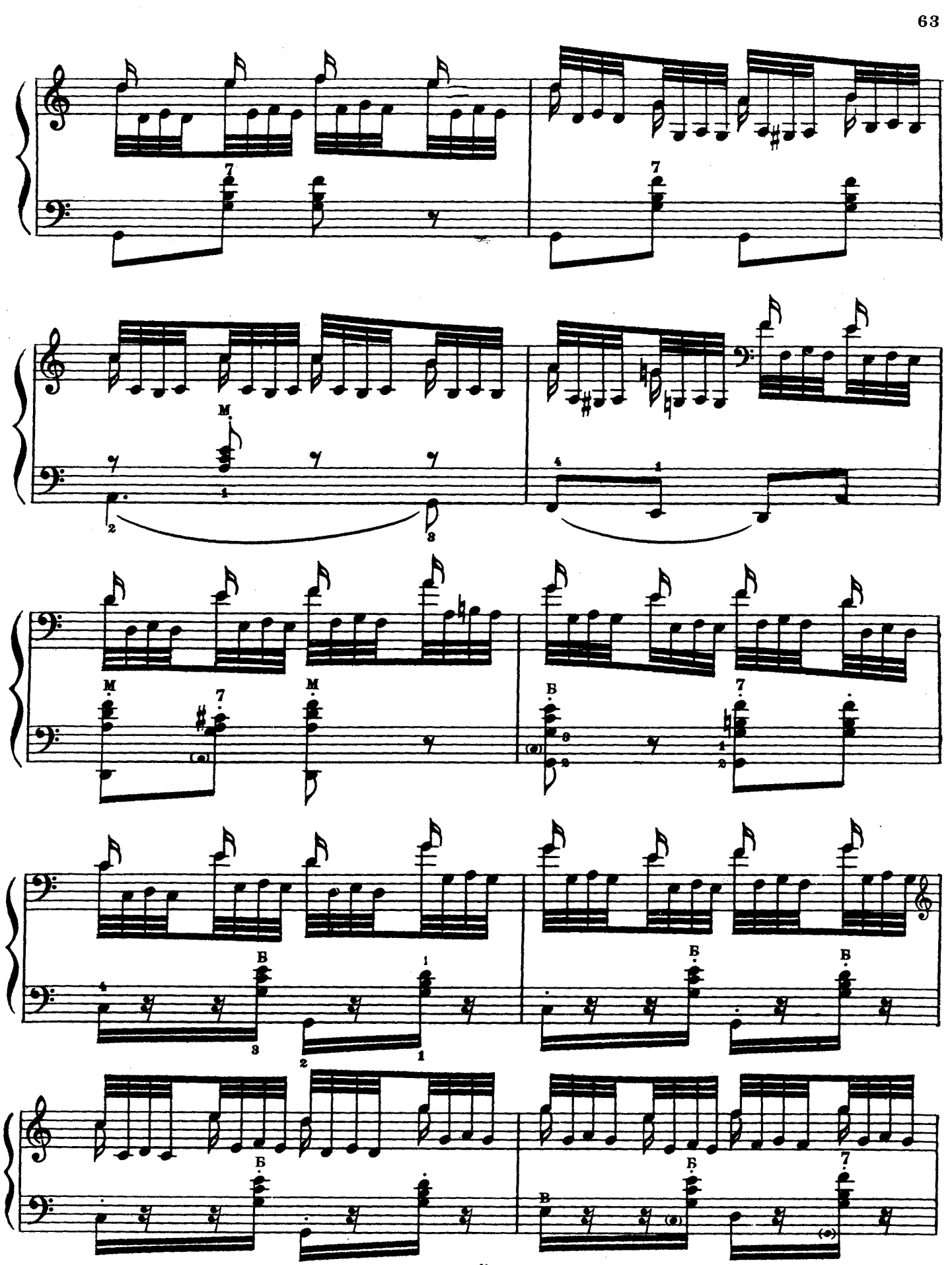

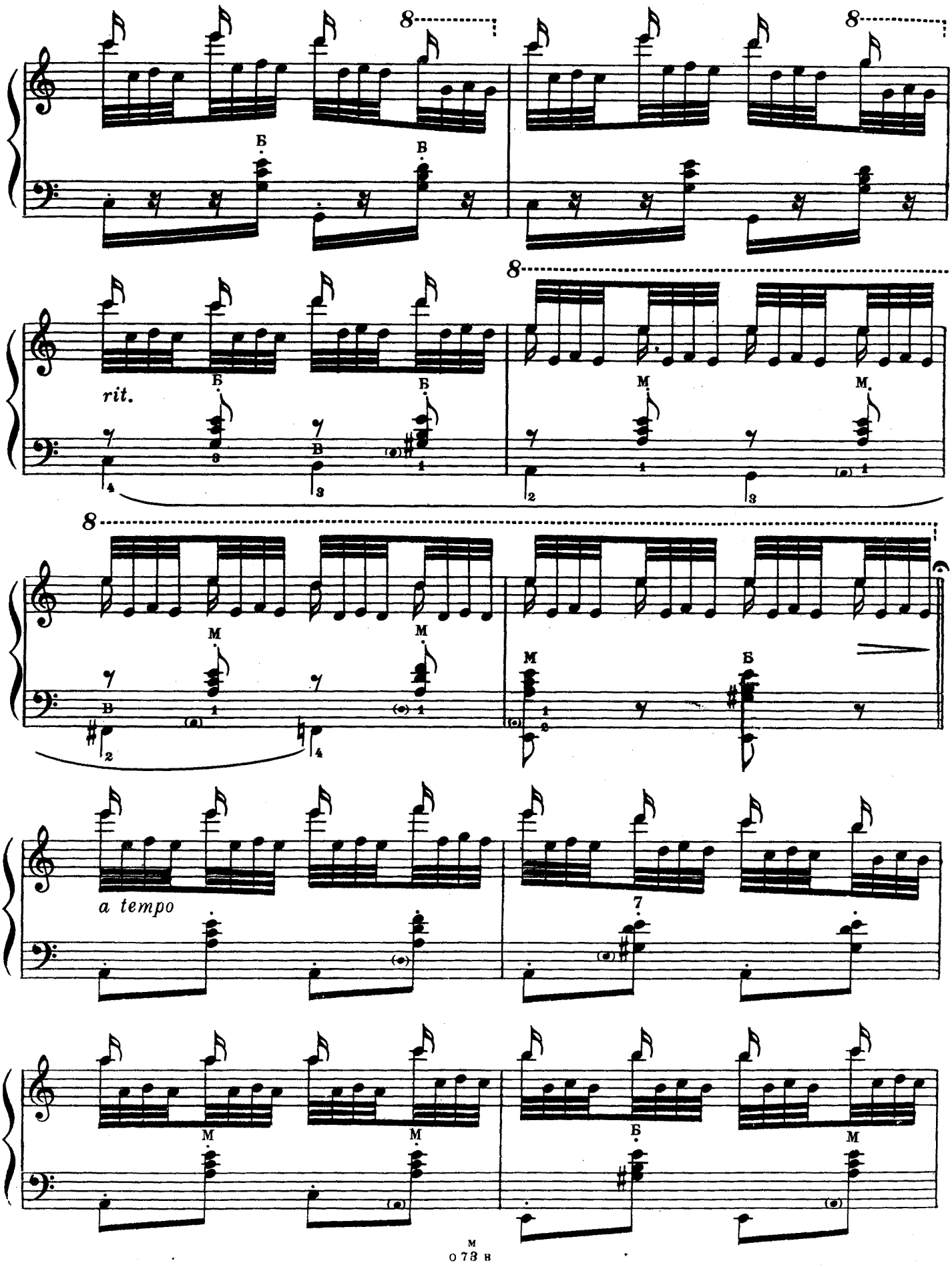
8
Б
В
8
8
rit.
Б
Б
М
М
8
М
М
a tempo
7
М
М
Б
М

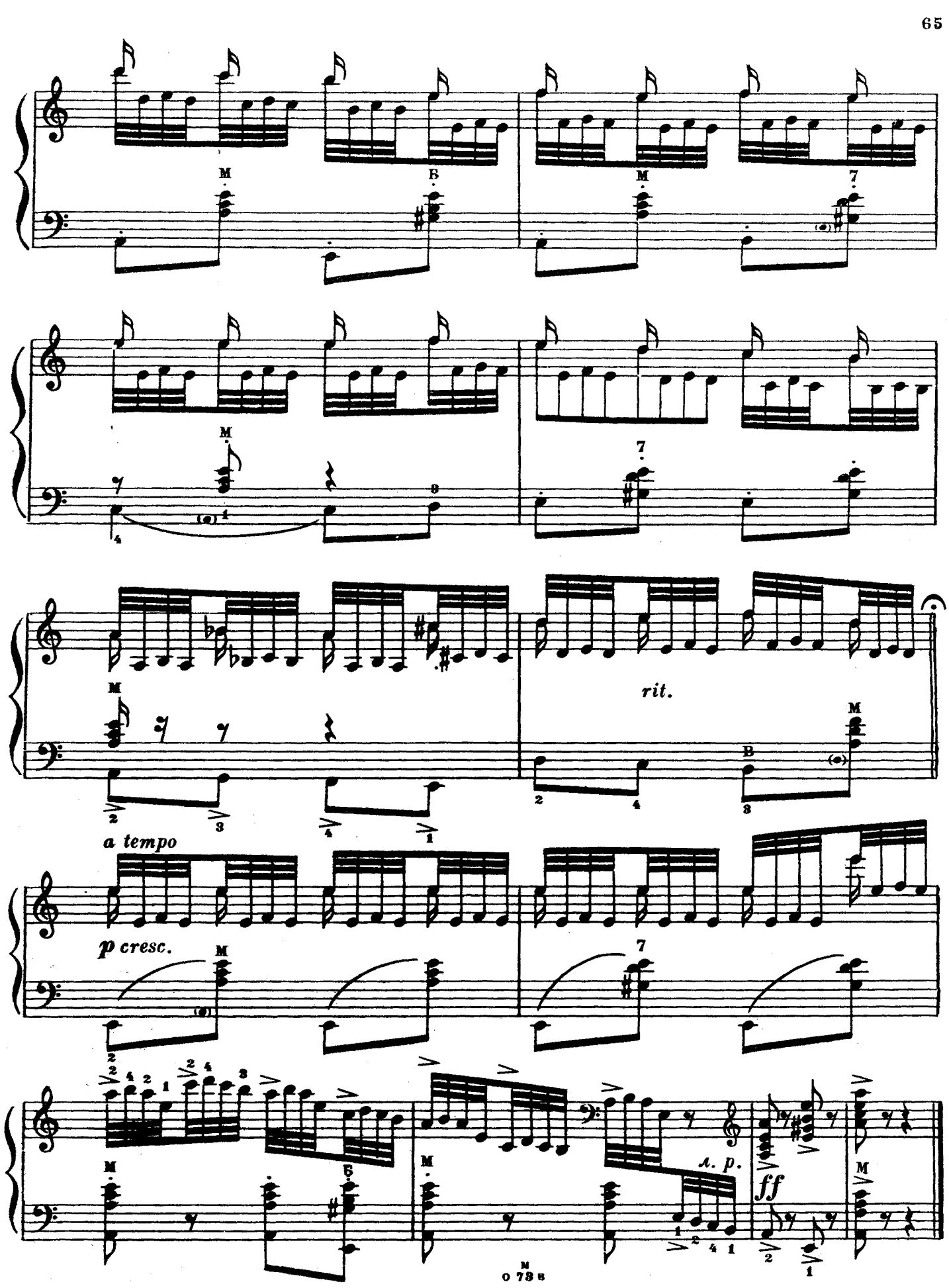
M
Б
M
7
M
7
rit.
M
B
a tempo
p cresc.
M
7
M
M
л. p.
ff
M

26

Е. ЮЦЕВИЧ

Е. ЮЦЕВИЧ

Досить швидко
Довольно быстро

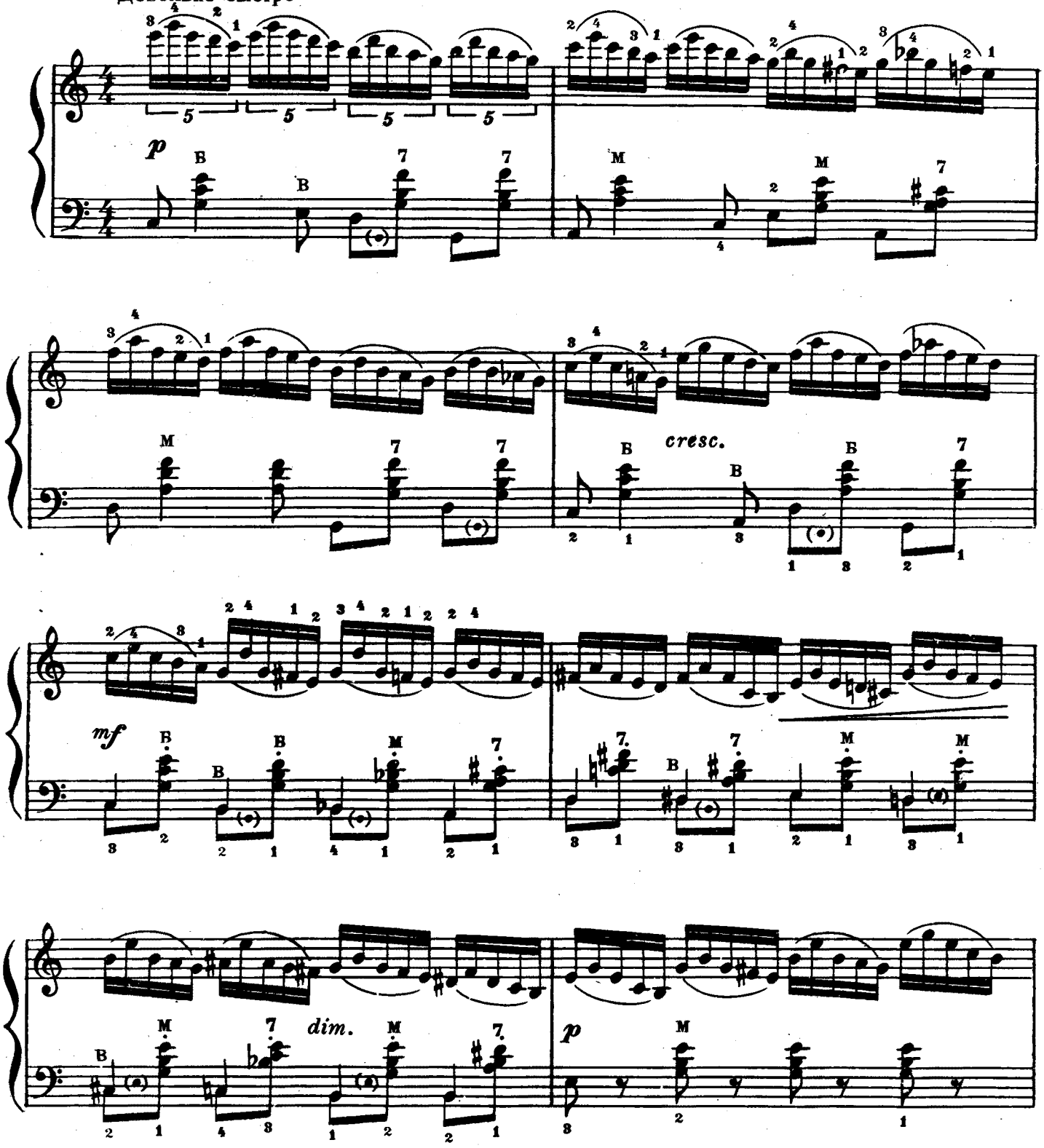

М
О 73 в

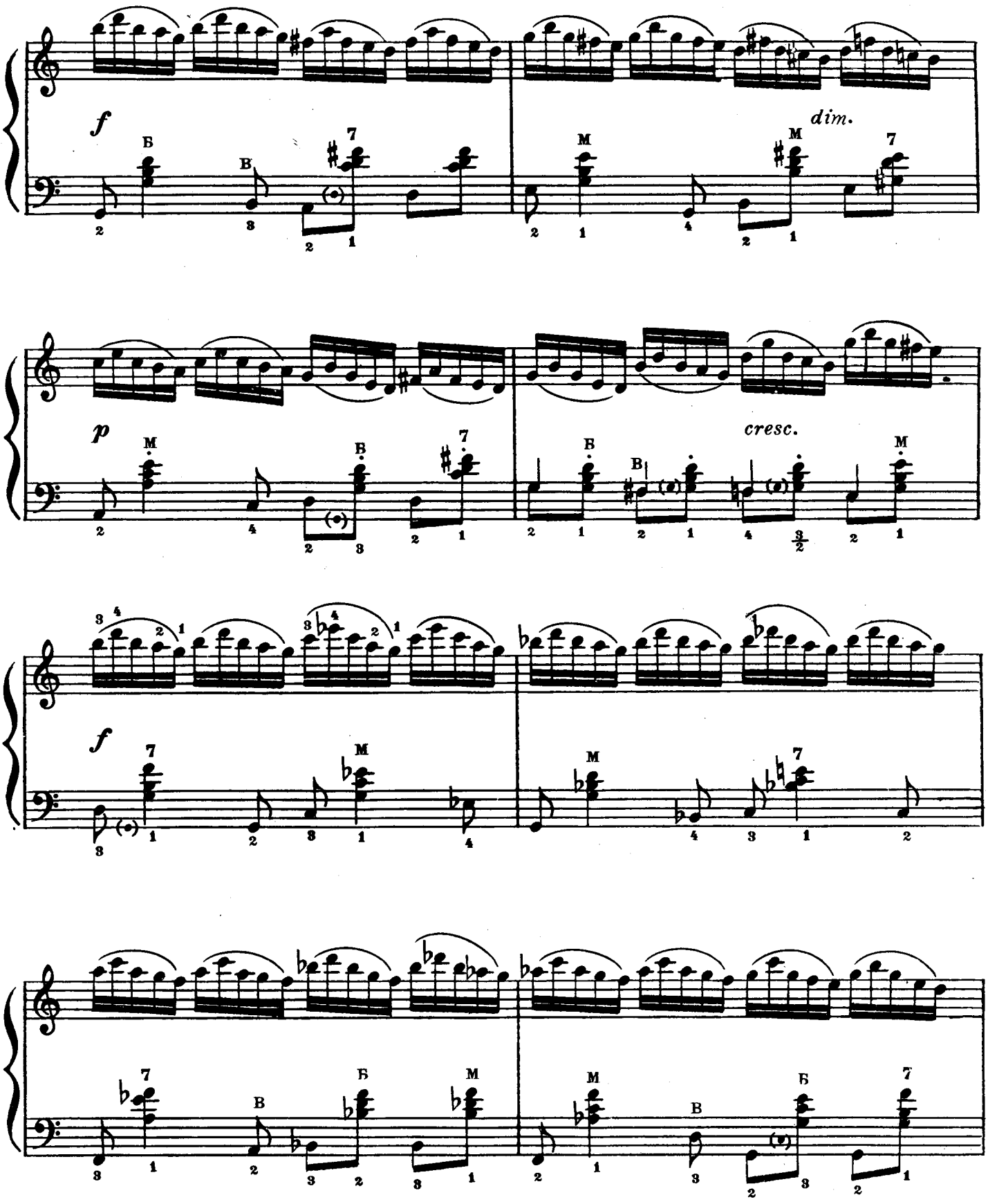
f
dim.
p
cresc.
f

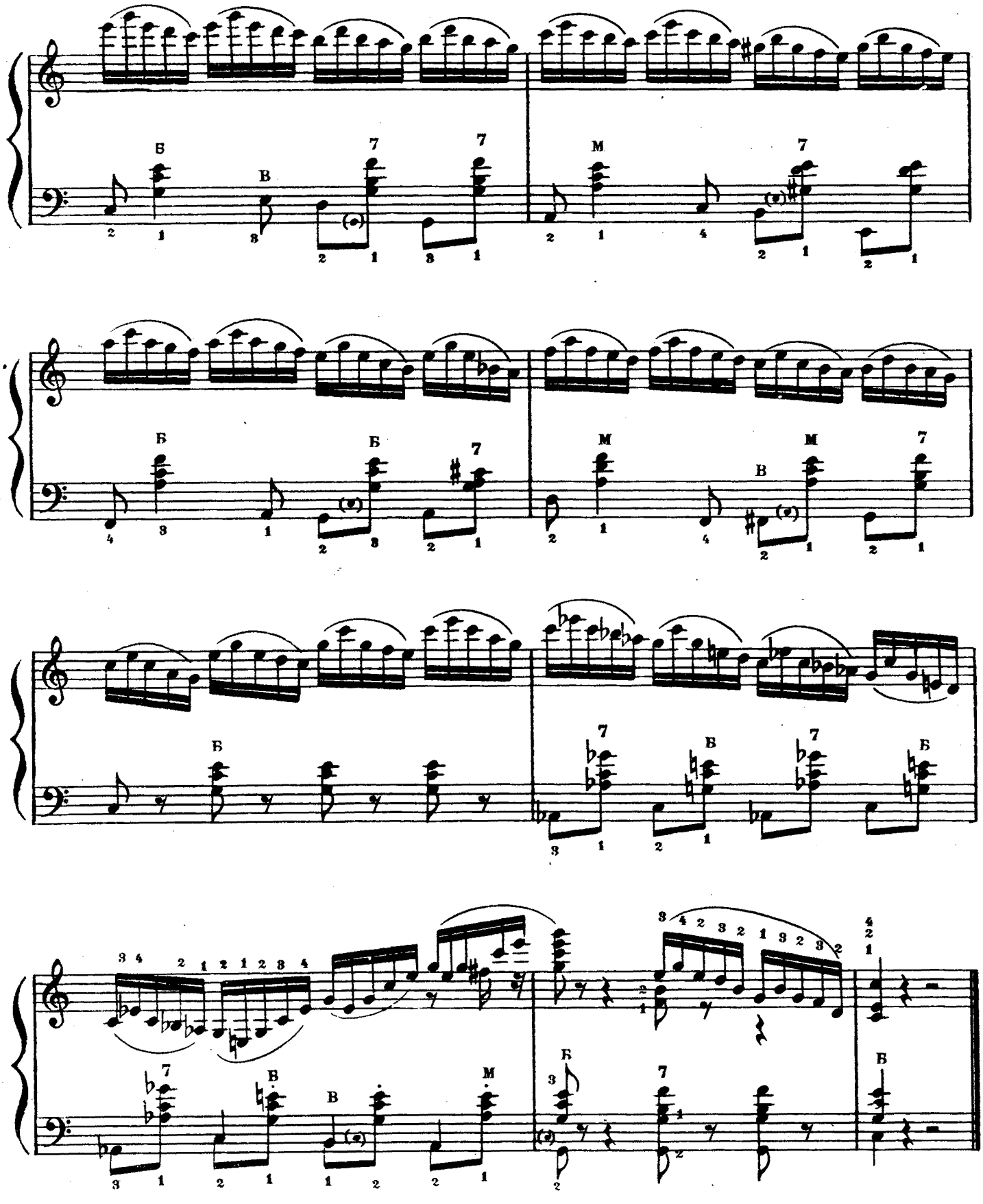

27

А. БАТРШИН

А. БАТРШИН

Дуже швидко. Очень быстро

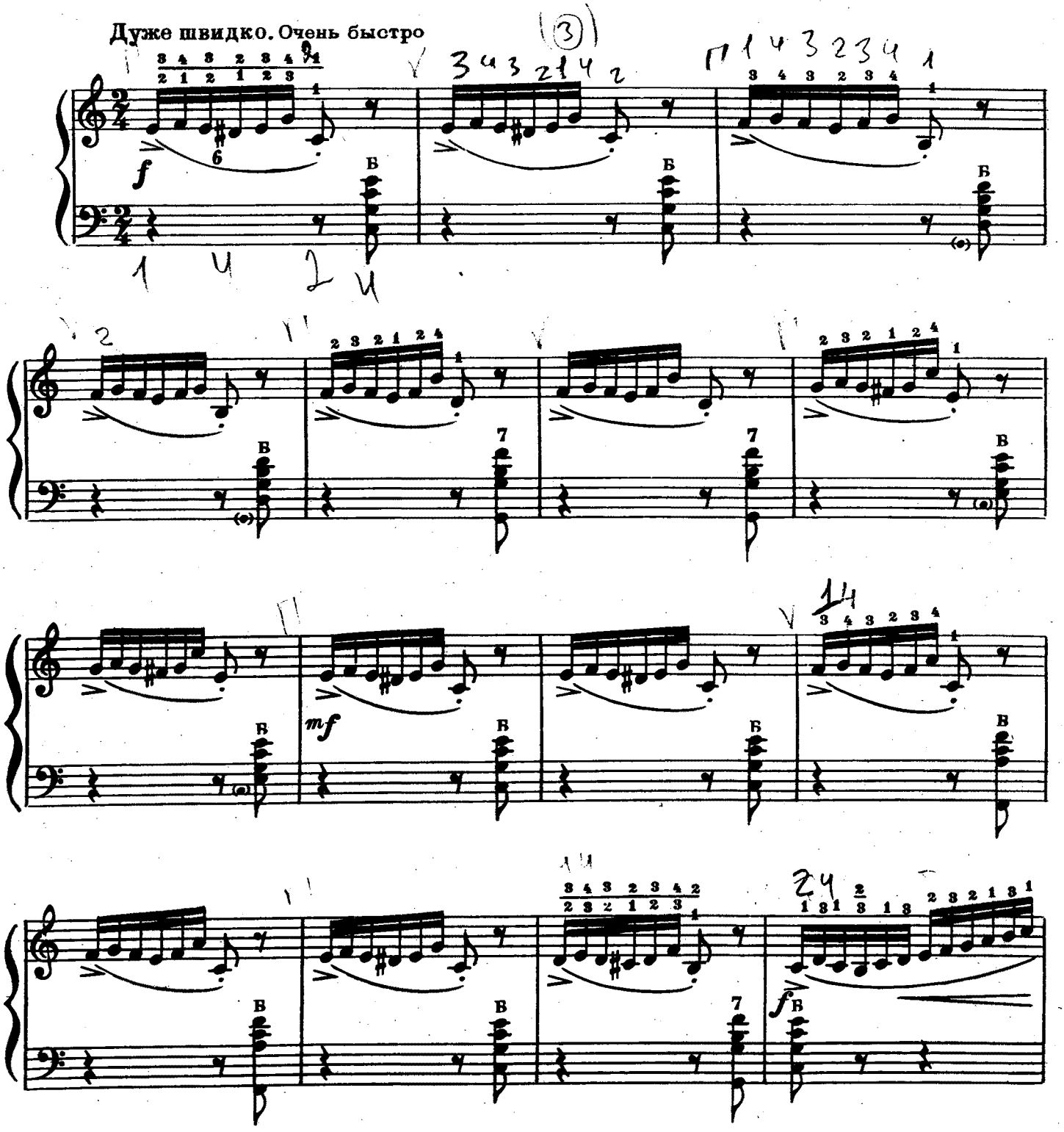

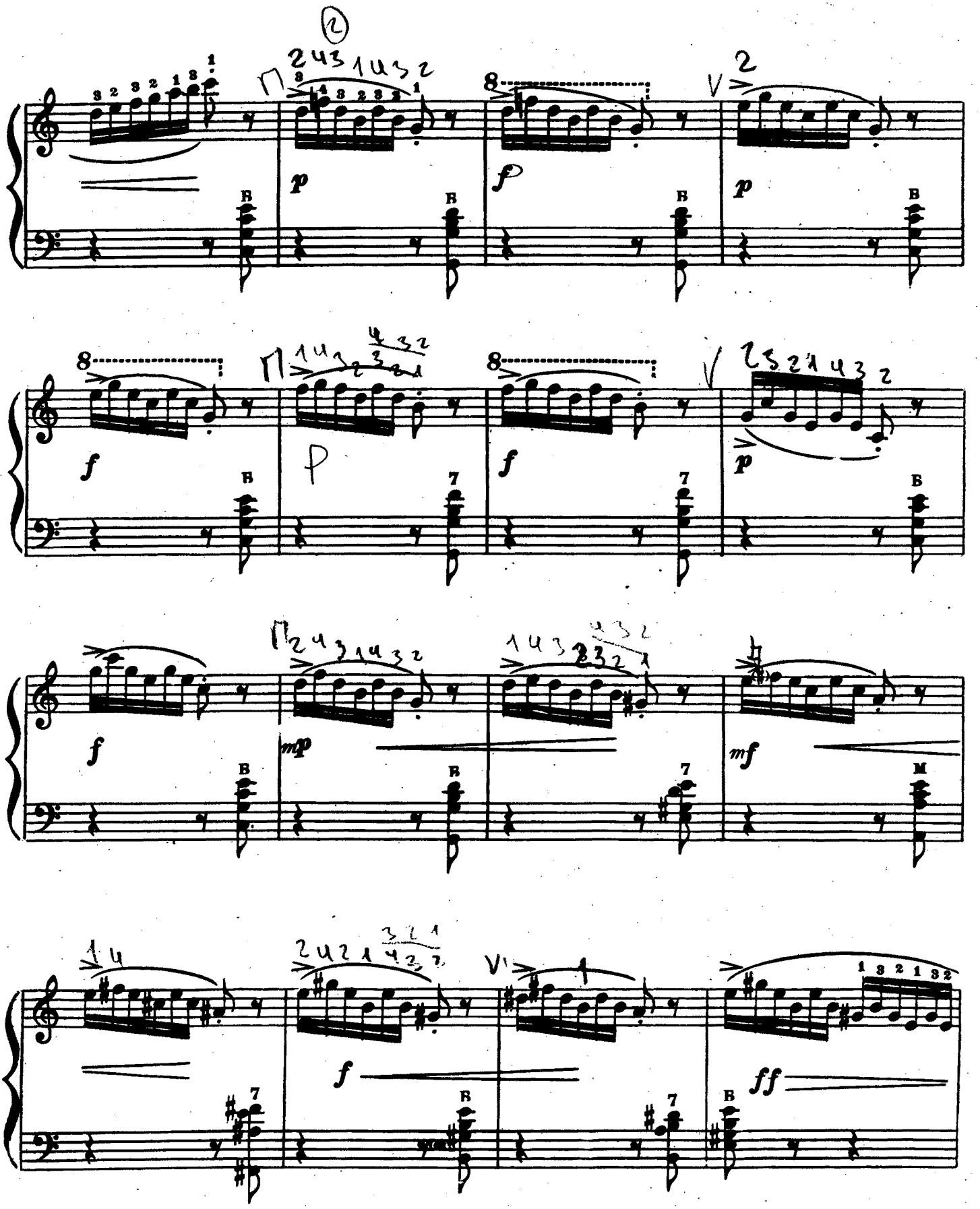
p
f
mp
mf
ff

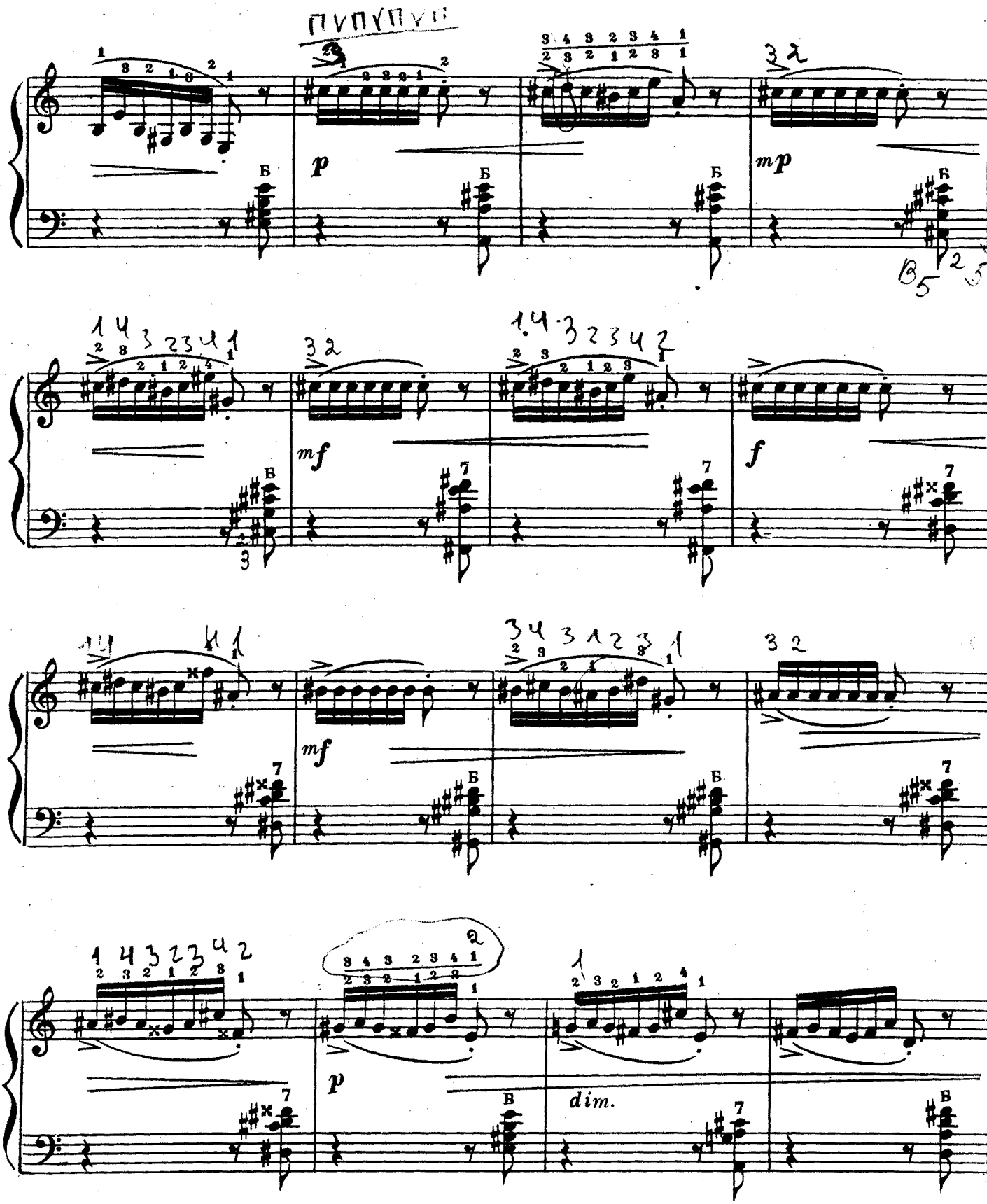
пупупуп
p
mp
mf
f
mf
p
dim.

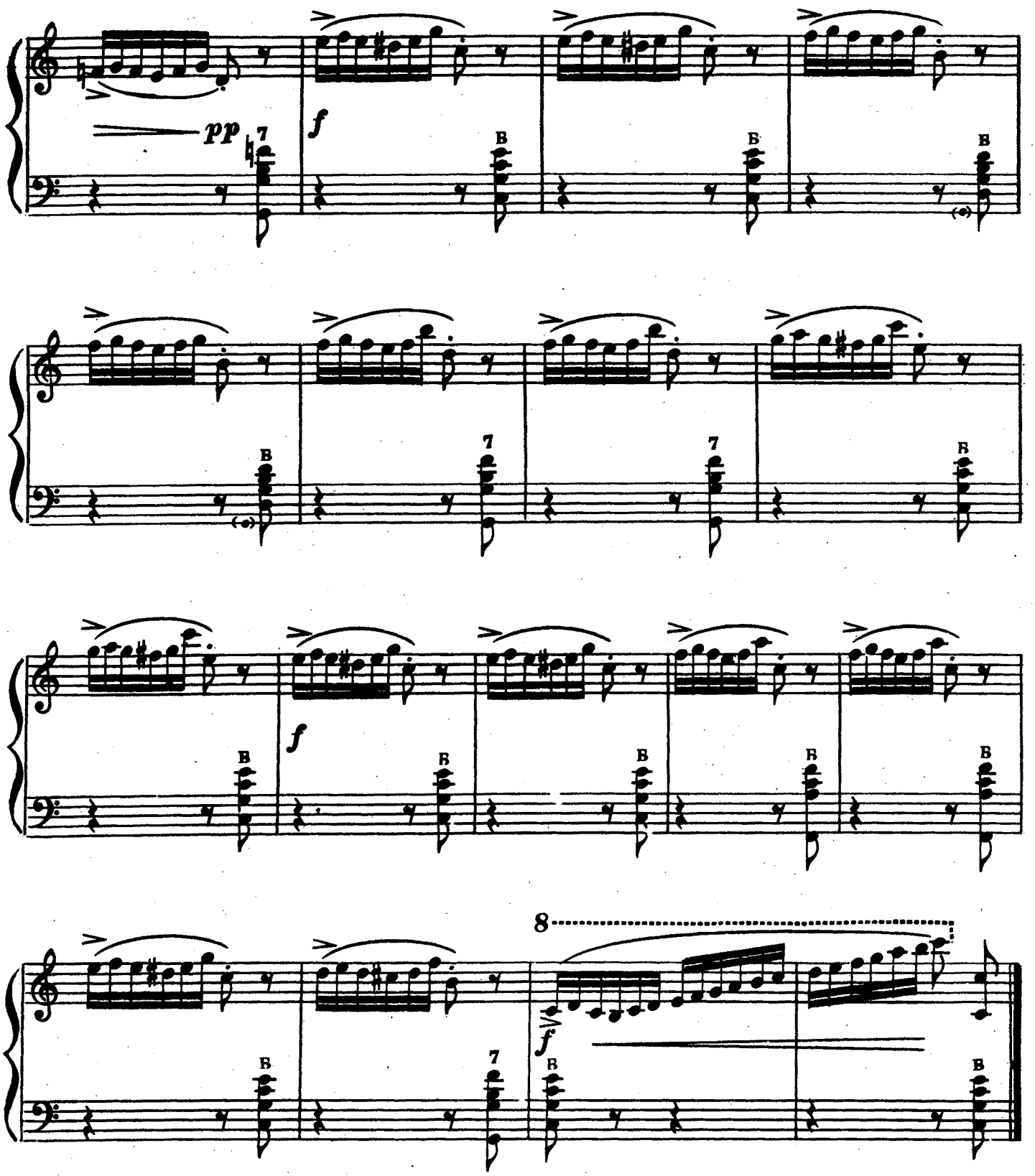
pp
f
7
8
f

28

Е. ЮЦЕВИЧ

Е. ЮЦЕВИЧ

Помірно. Умеренно

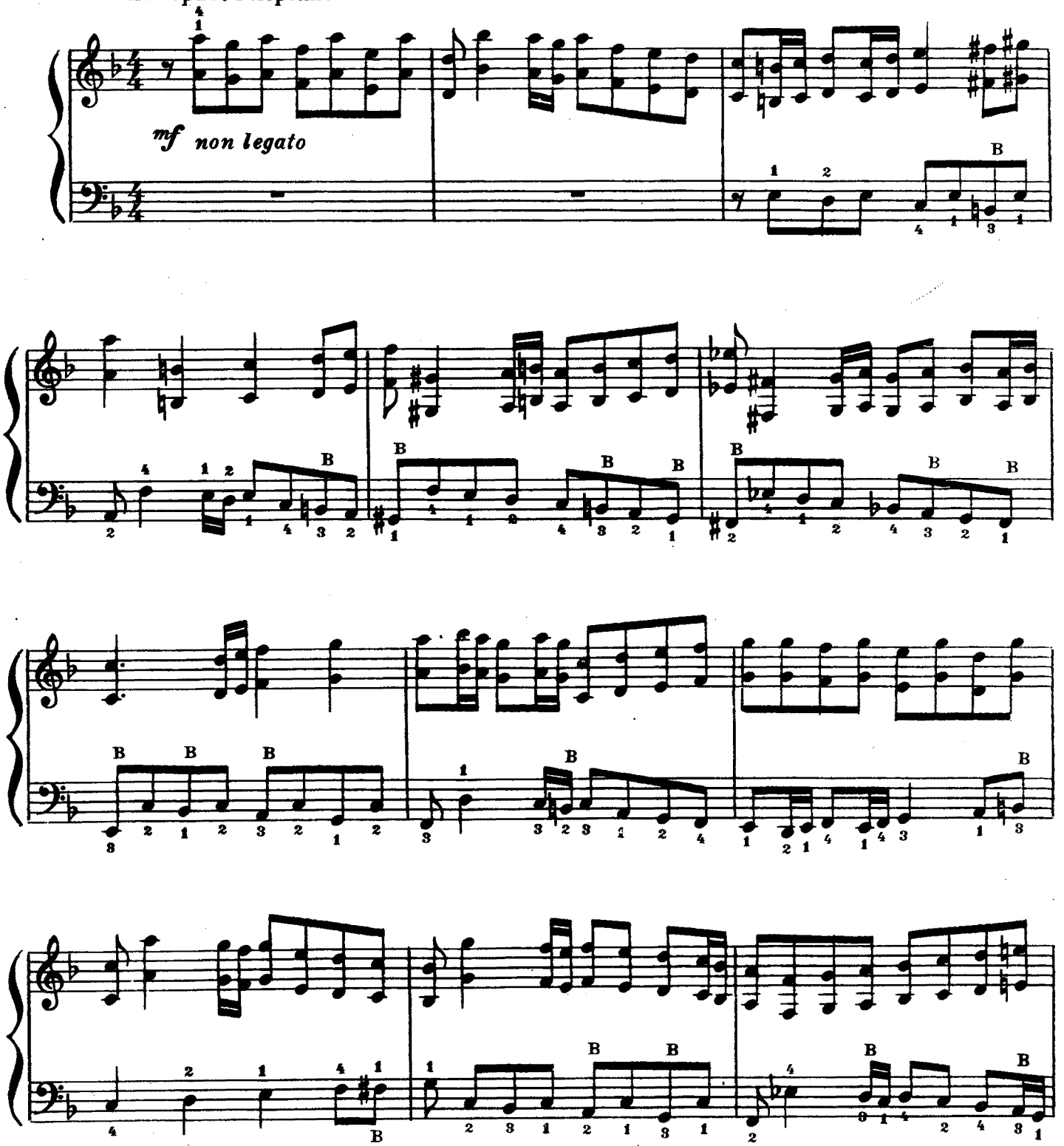

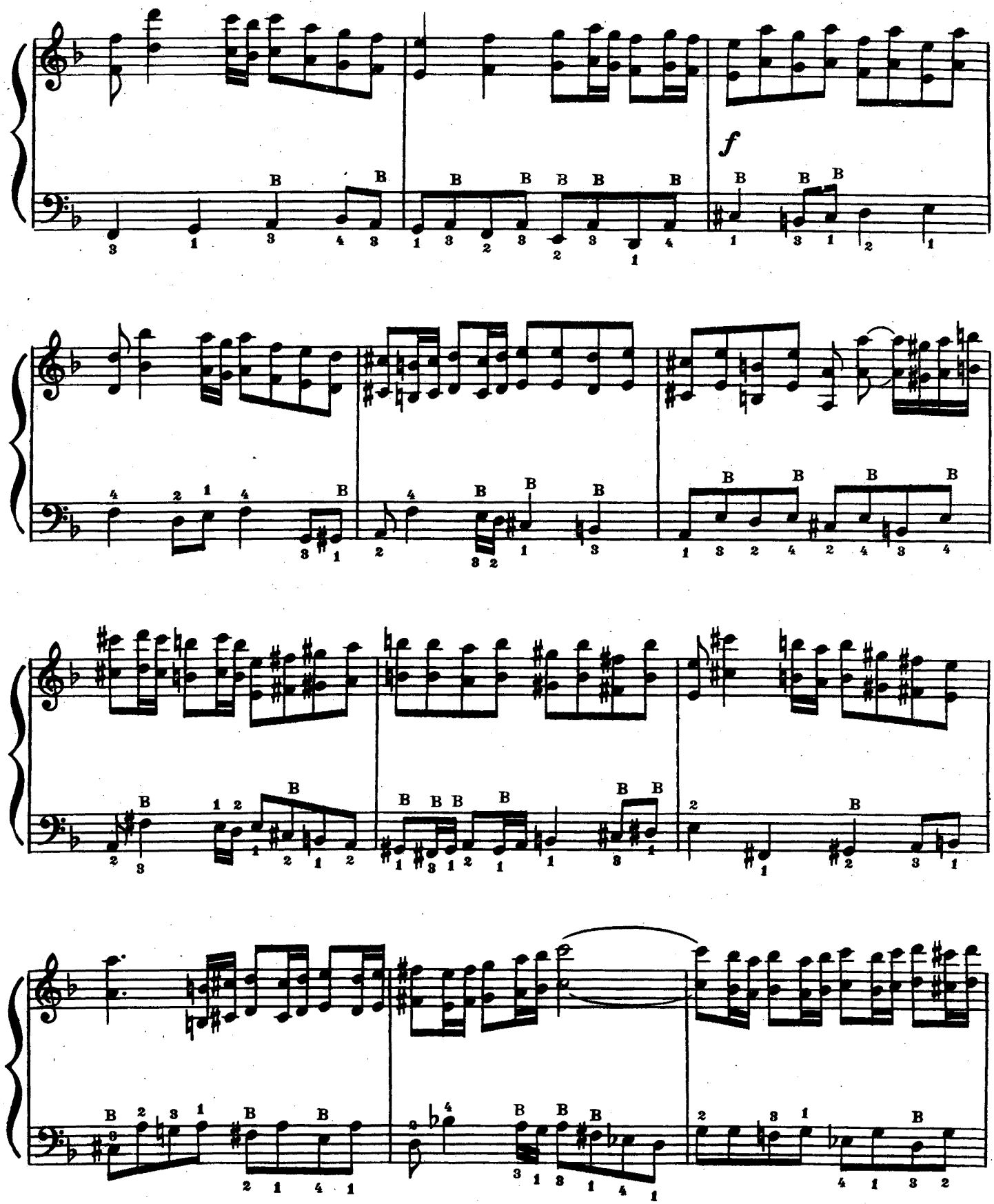
f

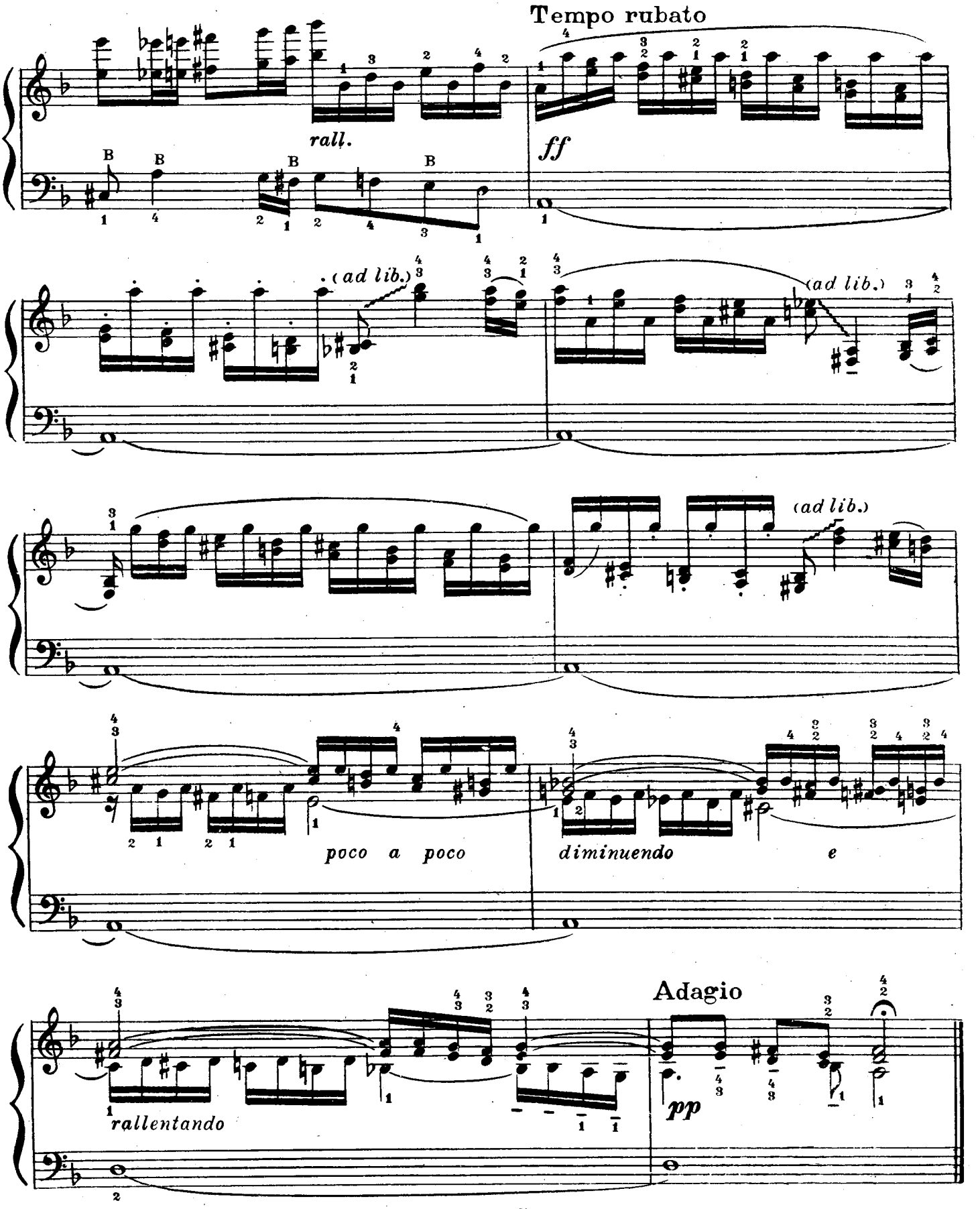
Tempo rubato
rall.
ff
(ad lib.)
(ad lib.)
(ad lib.)
poco a poco
diminuendo
e
rallentando
Adagio
pp

З М І С Т

			Стор.
1. *О. Денисов.*	Етюд	ля мінор	5
2. *Г. Салов*	„	до-мажор	7
3. *М. Чайкін*	„	ре мінор	9
4. *Г. Гембера*	„	ре мінор	11
5. *С. Шварц*	„	ре мажор	12
6. *О. Денисов*	„	до мажор	14
7. *М. Чайкін*	„	фа мінор	17
8. *Г. Гембера*	„	ля мінор	18
9. *Г. Салов*	„	соль мажор	20
10. *С. Чапкій*	„	ля мінор	21
11. *О. Соловйов*	„	соль мажор	23
12. *О. Владимиров*	„	соль мінор	25
13. *Д. Пшеничний*	„	до діез мінор	27
14. *А. Нечипоренко*	„	ре мінор	31
15. *О. Кузнєцов*	„	ля мінор	33
16. *Д. Пшеничний*	„	ре мінор	38
17. *А. Нечипоренко*	„	фа мінор	40
18. *А. Батршин*	„	соль мінор	42
19. *С. Чапкій*	„	сі мінор	43
20. *Є. Юцевич*	„	ре мажор	48
21. *М. Їжакевич*	„	сі мінор	51
22. *С. Чапкій*	„	до мажор	53
23. *М. Чайкін*	„	ля мажор	56
24. *М. Чайкін*	„	мі мінор	58
25. *С. Чапкій*	„	ля мінор	60
26. *Є. Юцевич*	„	до мажор	66
27. *А. Батршин*	„	до мажор	69
28. *Є. Юцевич*	„	ре мінор	73

С О Д Е Р Ж А Н И Е

			Стр.
1. *А. Денисов*	Этюд	ля минор	5
2. *Г. Салов*	„	до мажор	7
3. *Н. Чайкин*	„	ре минор	9
4. *Г. Гембера*	„	ре минор	11
5. *С. Шварц*	„	ре мажор	12
6. *А. Денисов*	„	до мажор	14
7. *Н. Чайкин*	„	фа минор	17
8. *Г. Гембера*	„	ля минор	18
9. *Г. Салов*	„	соль мажор	20
10. *С. Чапкий*	„	ля минор	21
11. *А. Соловьев*	„	соль мажор	23
12. *А. Владимиров*	„	соль минор	25
13. *В. Пшеничный*	„	до диез минор	27
14. *А. Нечипоренко*	„	ре минор	31
15. *А. Кузнецов*	„	ля минор	33
16. *Д. Пшеничный*	„	ре минор	38
17. *А. Нечипоренко*	„	фа минор	40
18. *А. Батршин*	„	соль минор	42
19. *С. Чапкий*	„	си минор	43
20. *Е. Юцевич*	„	ре мажор	48
21. *М. Ижакевич*	„	си минор	51
22. *С. Чапкий*	„	до мажор	53
23. *Н. Чайкин*	„	ля мажор	56
24. *Н Чайкин*	„	ми минор	58
25. *С. Чапкий*	„	ля минор	60
26. *Е. Юцевич*	„	до мажор	66
27. *А. Батршин*	„	до мажор	69
28. *Е. Юцевич*	„	ре минор	73

Ціна 9 крб. 50 коп.

Редактор *Ф. Пасічняк.* Художник *А. Мистецький.*
Технічний редактор *П. Чопенко.* Коректор *О. Новикова.*

С. Чапский

ЭТЮДЫ ДЛЯ БАЯНА

(на украинском и русском языках)

БФ 10244. Здано на виробництво 23.III—1956 р. Підписано до друку 23.VI—1956 р.
Папір 60×92 1/8 — 4,75 пап. арк. — 9,5 друк. арк. Зам. 332. Тираж 22 000.
Ціна 9 крб. 50 коп.

Ф-ка кольорового друку Головвидаву Міністерства культури УРСР.
Київ, вул. Фрунзе, 51-а.